

# Grønlands befolkning 1. januar 2006

## Indholdsfortegnelse

	<b>Del 1</b> .....	<b>1</b>
	<b>Forord</b> .....	<b>4</b>
	<b>Befolkning pr. 1. januar 2006</b> .....	<b>5</b>
Oversigt 1	Grønlands befolkning pr. 1. januar 1996-2006 .....	5
Oversigt 2	Befolkningen pr. 1. januar 2006 fordelt efter forældrenes og eget fødested.....	5
Oversigt 3	Befolkningen med stærk slægtstilknytning til Grønland pr. 1. januar 2006 .....	5
Oversigt 4	Befolkningen pr. 1. januar 2006 fordelt efter fødeland og statsborgerskab.....	6
	<b>Befolkningens aldersfordeling</b> .....	<b>7</b>
Figur 1	Grønlands befolkning pr. 1. januar 1996 og 2006 .....	6
	<b>Befolkningens geografiske fordeling</b> .....	<b>8</b>
Oversigt 5	Befolkningen pr. 1. januar 1982-2006 fordelt på regioner .....	8
Figur 2	Befolkningsandelen i de seks folkerigeste kommuner 1982-2006 .....	9
Oversigt 6	Befolkningen i Nuuk kommune pr. 1. januar 2006 .....	9
Figur 3	Befolkningsudviklingen i byer og bygder 1982-2006 .....	9
	<b>Husstande</b> .....	<b>10</b>
Figur 4	Befolkningen fordelt efter husstandsstørrelse og bosted pr. 1. januar 2006.....	10
Figur 5	Gennemsnitlig husstandsstørrelse i kommunerne pr. 1. januar 2006 .....	11
	<b>Befolkningsudviklingen 2005-2015</b> .....	<b>11</b>
Oversigt 7	Ind- og udvandring 1989-2004 .....	12
Oversigt 8	Befolkningsudviklingen 2005-2015 .....	13
Figur 6	Grønlands befolkning pr. 1. januar 2005 og 2015 .....	14
	<b>Metode</b> .....	<b>15</b>
	<b>Begreber</b> .....	<b>16</b>
Tabel 1.1	Befolkningen fordelt på kommuner 1. januar 2005 og 2006 .....	17
Tabel 1.2	Personer født i Grønland fordelt på kommuner 1. januar 2005 og 2006 .....	19
Figur 7	Befolkningen fordelt på regioner pr. 1. januar 2006 .....	20
	<b>Del 2</b> .....	<b>21</b>
Figur 8	Befolkningen født i Grønland fordelt på regioner pr. 1. januar 2006 .....	21
Tabel 2.1	Befolkningen pr. 1. januar 2006 fordelt efter forældrenes og eget fødested samt alder .....	21
Tabel 2.2	Befolkningen pr. 1. januar 2006 fordelt efter forældrenes og eget fødested samt kommuner .....	22
Tabel 3.1	Befolkningen pr. 1. januar 2006 fordelt på køn, alder og civilstand .....	23
Tabel 3.2	Personer født i Grønland pr. 1. januar 2006 fordelt på alder, køn og civilstand .....	25
Tabel 4.1	Befolkningen pr. 1. januar 2006 fordelt på kommuner, bosteder, fødested og køn .....	27
Tabel 4.2	Befolkningen pr. 1. januar 2006 fordelt på kommuner bosteder og aldersgrupper .....	30
Tabel 5.1	Befolkningen pr. 1. januar 2006 fordelt på kommuner, køn og alder .....	32

Indholdsfortegnelse fortsættes....

## Indholdsfortegnelse (fortsat)

	<b>Del 3</b> .....	<b>40</b>
Tabel 5.2	Bybefolkningen pr. 1. januar 2006 fordelt på køn og alder .....	40
Tabel 5.3	Bygdebefolkningen pr. 1. januar 2006 fordelt på køn og alder .....	48
Tabel 5.4	Personer født i Grønland pr. 1. januar 2006 fordelt på kommuner, køn og alder .....	56
	<b>Del 4</b> .....	<b>64</b>
Tabel 5.5	<b>Personer født i Grønland pr. 1. januar 2006 fordelt på byer, køn og alder</b> .....	<b>64</b>
Tabel 5.6	<b>Personer født i Grønland pr. 1. januar 2006 fordelt på bygder mm., køn og alder</b> .....	<b>72</b>
	<b>Del 5</b> .....	<b>80</b>
Tabel 6.1	Befolkningen pr. 1. januar 1996-2006 fordelt på kommuner, by og bygd mm. ...	80
Tabel 6.2	Personer født i Grønland pr. 1. januar 1996-2006 fordelt på kommuner, by og bygd mm. ....	81
Tabel 7.1	Bygdebefolkningen pr. 1. januar 1996-2006 .....	82
Tabel 7.2	Bygdebefolkningen pr. 1. januar 2006 fordelt efter bosteder og alder .....	84
Tabel 8.1	Befolkningen pr. 1. januar 1996-2006 fordelt på aldersgrupper og køn .....	86
Tabel 8.2	Personer født i Grønland pr. 1. januar 1996-2006 fordelt på aldersgrupper og køn .....	88
Tabel 9.1	Befolkningen pr. 1. januar 2005-2015 fordelt på aldersgrupper og køn .....	90
Tabel 9.2	Personer født i Grønland pr. 1. januar 2005-2015 fordelt på aldersgrupper og køn .....	92
Tabel 10	Personer født i Grønland og med bopæl i Danmark pr. 1. januar 1999-2006 fordelt på alder og køn .....	94
Tabel 11	Befolkningen pr. 1. januar 2006 fordelt på sundhedsdistrikter, fødested, aldersgrupper og køn .....	98
Tabel 12	Husstande pr. 1. januar 2006 fordelt på husstandsstørrelse og bosted .....	99

## **Forord**

Publikationen Grønlands Befolkning er udgivet årligt siden 1976 af henholdsvis Danmarks Statistik, Statsministeriet og Grønlands Statistik.

Publikationen følger samme struktur som sidste år, og kan hentes som en pdf-fil direkte fra Grønlands Statistiks hjemmeside: [www.statgreen.gl](http://www.statgreen.gl). Her er der også mulighed for at downloade tabellerne i publikationen i excel gennem Grønlands Statistiks Statistikbank.

Skulle der være ønske om udspecificering af visse af tabellerne eller tabeller med andre strukturer kan disse rekvireres hos Grønlands Statistik mod betaling. Grønlands Statistik kan kontaktes på e-mail: [stat@gh.gl](mailto:stat@gh.gl).

Grønlands Statistik april 2006

Per Lyster Pedersen  
Statistikchef

## Befolkningen pr. 1. januar 2006

68 færre personer  
pr. 1. januar 2006

For første gang siden 1993 er befolkningstallet pr. 1. januar 2006 faldet. Der var 56.901 personer i Grønland, og det er et fald på 68 personer i forhold til 2005. Befolkningen fordelt på fødested viser, at personer født i Grønland havde en stigning i antallet med 114 til 50.397, mens det faldt for personer født uden for Grønland med 182 til 6.504. Dermed er antallet af personer født uden for Grønland pr. 1. januar 2006 det laveste registreret nogensinde i perioden 1996-2006, jf. oversigt 1.

Grunden til faldet i befolkningen er, at der var usædvanlig mange unge i alderen 15-24 år, som udvandrede i løbet af 2005, jf. oversigt 7. Der er tale om en nettoudvandring på 124 i 2005, mens der i 2004 var en nettoindvandringen på 13 personer for aldersgruppen 15-24 år. Samlet var der en nettoudvandring på 448 i 2005 mod 236 i 2004.

### Oversigt 1.

#### Grønlands befolkning pr. 1. januar 1996-2006

	1996	1997	1998	1999	2000	2001	2002	2003	2004	2005	2006
<b>I alt</b>	<b>55.863</b>	<b>55.971</b>	<b>56.076</b>	<b>56.087</b>	<b>56.124</b>	<b>56.245</b>	<b>56.542</b>	<b>56.676</b>	<b>56.854</b>	<b>56.969</b>	<b>56.901</b>
Født i Grønland	48.679	48.882	49.117	49.281	49.369	49.623	49.796	49.941	50.096	50.283	50.397
Født uden for Grønland	7.184	7.089	6.959	6.806	6.755	6.622	6.746	6.735	6.758	6.686	6.504

### Oversigt 2.

#### Befolkningen pr. 1. januar 2006 fordelt efter forældrenes og eget fødested

Barns fødested	Begge forældre født i Grønland		Forælder født i Grønland / anden født u. f. Grønland eller uoplyst			Begge forældre født uden for Grønland			Forælder født uden for Grønland / anden uoplyst			Begge uoplyst			
	I alt	Født i Grl.	Født u. Grl.	I alt	Født i Grl.	Født u. Grl.	I alt	Født i Grl.	Født u. Grl.	I alt	Født i Grl.	Født u. Grl.	I alt	Født i Grl.	Født u. Grl.
<b>I alt</b>	<b>31.557</b>	<b>31.155</b>	<b>402</b>	<b>9.577</b>	<b>8.911</b>	<b>666</b>	<b>806</b>	<b>304</b>	<b>502</b>	<b>296</b>	<b>110</b>	<b>186</b>	<b>14.665</b>	<b>9.917</b>	<b>4.748</b>

I oversigt 2 opdeles befolkningen ikke udelukkende efter eget fødested, men også efter moders og faders fødested. Antallet af personer, hvor den ene forælder eller begge forældre er født i Grønland udgør 41.134.

Det ses af oversigten at der findes en gruppe på 14.665 personer, hvor der ikke er opgivet fødested for forældrene. Den primære grund til, at disse personers forældres personnumre ikke kan findes er følgende:

I løbet af 1970'erne og 1980'erne var det en fast procedure at forældrehenvisningerne blev slettet fra barnets oplysninger, når barnet blev myndigt. Efterfølgende er disse henvisninger forsøgt genetableret i folkeregisteret, men med begrænset held.

På baggrund af ovenstående antages det, at gruppen af personer, hvor det ikke har været muligt, at tilknytte forældreoplysninger, og hvor personen selv er født i Grønland har mindst én forælder der er født i Grønland. Dette underbygges af, at næsten alle i denne gruppe er 40 år eller derover.

51.051 personer  
med stærk  
slægtsmæssig  
tilknytning  
til Grønland

Hvis mindst én af en persons forældre er født i Grønland, defineres personen som havende en stærk slægtsmæssig tilknytning til Grønland. Medtages personer hvor begge forældres fødesteder er uoplyste og hvor personerne selv er født i Grønland i gruppen af personer, hvor mindst én af forældrene er født i Grønland, har 51.051 personer en stærk slægtsmæssig tilknytning til Grønland, jf. oversigt 3. Dette er 90 pct. af den samlede befolkning.

## Oversigt 3.

## Befolkningen med stærk slægtstilknytning til Grønland pr. 1. januar 2006

Eget fødested	I alt			Begge forældre født i Grønland			Forældre født i Grønland / anden født u. f. Grønland eller uoplyst			Begge uoplyst
	I alt	Født i Grl.	Født u. Grl.	I alt	Født i Grl.	Født u. Grl.	I alt	Født i Grl.	Født u. Grl.	Født i Grl.
<b>I alt</b>	<b>51.051</b>	49.983	1.068	<b>31.557</b>	31.155	402	<b>9.577</b>	8.911	666	<b>9.917</b>

Langt den overvejende del af de personer, som er født uden for Grønland, er født i Danmark. I oversigt 4 er befolkningen fordelt efter fødeland og statsborgerskab. Det fremgår, at under 1 pct. af befolkningen i Grønland har udenlandsk statsborgerskab, dvs. statsborgerskab i et land uden for rigsfællesskabet.

## Oversigt 4. Befolkningen pr. 1. januar 2006 fordelt efter fødeland og statsborgerskab

Fødeland	Statsborgerskab					
	I alt	Danmark	Norden i øvrigt	Europa i øvrigt	Nord Amerika	Andre
<b>I alt</b>	<b>56.901</b>	<b>56.414</b>	<b>192</b>	<b>129</b>	<b>40</b>	<b>126</b>
Danmark	<b>5.646</b>	5.635	6	3	2	-
Grønland	<b>50.408</b>	50.395	7	4	-	2
Færøerne	<b>208</b>	207	1	-	-	-
Norden i øvrigt	<b>228</b>	53	175	-	-	-
Europa i øvrigt	<b>173</b>	49	1	121	1	1
Nordamerika	<b>53</b>	15	1	-	37	-
Andre	<b>185</b>	60	1	1	-	123

## Befolkningens aldersfordeling

Store forskelle på aldersklassernes størrelse

I befolkningspyramiden, figur 1, er befolkningen i Grønland pr. 1. januar 1996 og 2006 fordelt på køn og fem års aldersintervaller, vist i en befolkningspyramide.

Figur 1. Grønlands befolkning pr. 1. januar 1996 og 2006

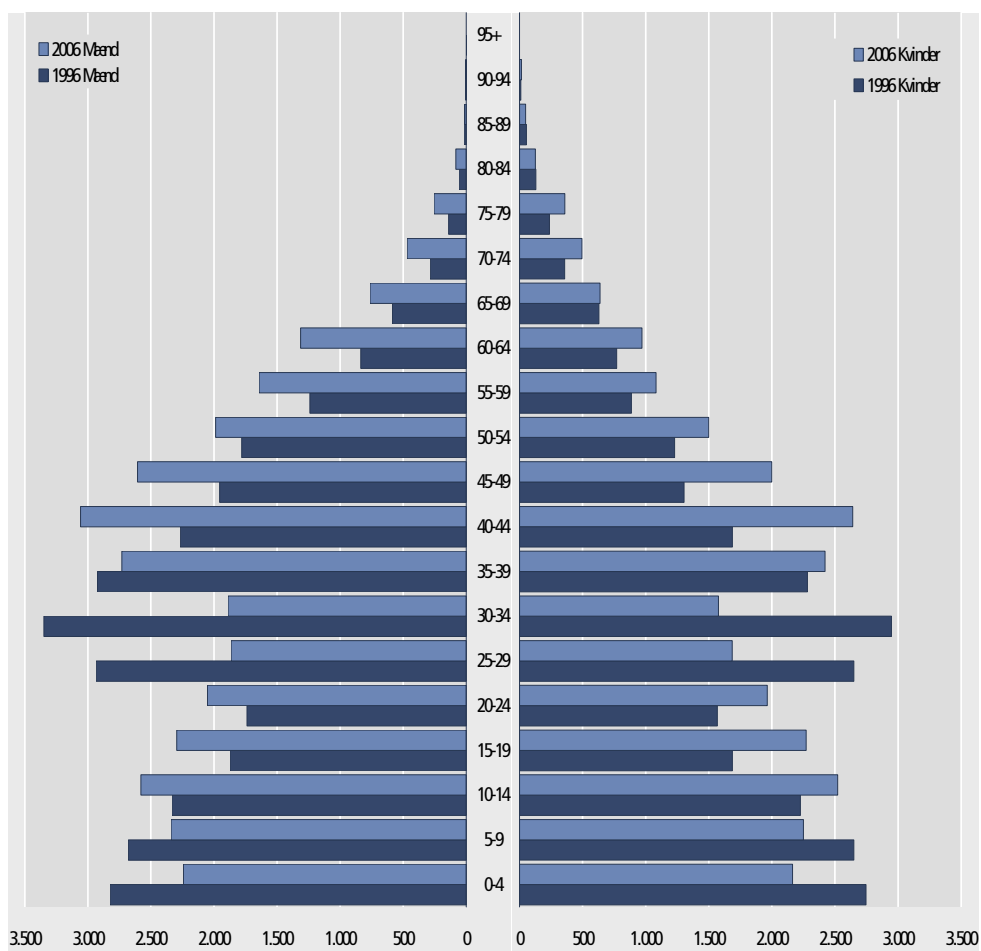

Fald i antallet af 25-34-årige

Mest iøjnefaldende er ændringen i antallet af de 25-29- og 30-34-årige, som er blevet hhv. en tredjedel mindre og næsten halveret i perioden fra 1996 til 2006.

også færre børn i alderen 0-9 år

Endvidere er der sket et betragteligt fald antallet af 0-9-årige børn. Med en stabil til faldende fertilitet og det mindre antal 25-34-årige er der grund til at forvente et fald i antallet af fødsler i de kommende år.

Næsten 35 pct. af befolkningen, der er født i Grønland, er under 20 år, mens den tilsvarende andel for befolkningen født udenfor Grønland er på 13 pct. Befolkningen født udenfor Grønland er dermed ældre end befolkningen født i Grønland, hvilket skyldes, at en stor andel af befolkningen født udenfor Grønland indvandrer i løbet af deres erhvervsaktive alder.

Overvægt af mænd

I figur 1 ses, at der i den samlede befolkning er en overvægt af mænd. Dette forhold skyldes primært, at flere mænd end kvinder indvandrer.

## Befolkningens geografiske fordeling

Oversigt 5 viser befolkningen i Grønland fordelt på regioner i perioden 1982-2006. Oversigten illustrerer således ændringerne i befolkningens geografiske fordeling over en længere periode. Definition på regioner kan i afsnittet om befolkningsstatistikens metode og begreber.

Oversigt 5. **Befolkningen pr. 1. januar 1982-2006 fordelt på regioner**

	Region Syd	Region Midt	Region Disko	Region Nord og Øst	I alt
1982 .....	8.443	22.611	10.583	8.704	<b>50.341</b>
1983 .....	8.425	22.911	10.662	8.771	<b>50.769</b>
1984 .....	8.430	23.361	10.682	8.805	<b>51.278</b>
1985 .....	8.393	23.951	10.709	8.797	<b>51.850</b>
1986 .....	8.385	24.259	10.797	8.920	<b>52.361</b>
1987 .....	8.438	24.463	10.900	8.972	<b>52.773</b>
1988 .....	8.553	24.905	11.075	9.066	<b>53.599</b>
1989 .....	8.549	25.353	11.068	9.280	<b>54.250</b>
1990 .....	8.600	25.755	11.043	9.341	<b>54.739</b>
1991 .....	8.593	25.921	10.981	9.364	<b>54.859</b>
1992 .....	8.531	25.841	10.956	9.398	<b>54.726</b>
1993 .....	8.528	25.652	10.849	9.524	<b>54.553</b>
1994 .....	8.543	25.901	10.798	9.608	<b>54.850</b>
1995 .....	8.597	26.115	10.719	9.762	<b>55.193</b>
1996 .....	8.416	26.355	10.636	9.853	<b>55.260</b>
1997 .....	8.333	26.336	10.743	9.906	<b>55.318</b>
1998 .....	8.295	26.426	10.680	10.020	<b>55.421</b>
1999 .....	8.316	26.347	10.714	9.996	<b>55.373</b>
2000 .....	8.217	26.514	10.675	9.989	<b>55.395</b>
2001 .....	8.155	27.261	10.619	9.948	<b>55.983</b>
2002 .....	8.085	27.454	10.714	10.023	<b>56.276</b>
2003 .....	8.099	27.505	10.855	9.968	<b>56.427</b>
2004 .....	8.105	27.853	10.742	9.885	<b>56.585</b>
2005 .....	8.071	28.008	10.755	9.882	<b>56.716</b>
2006 .....	8.014	28.086	10.704	9.871	<b>56.675</b>

Anm.: I regionsinddelingen er ikke medtaget befolkningen uden for kommunal inddeling. Summerne vil derfor ikke svare til offentliggjorte tal for hele befolkningen i perioden.

Region Midt tegner sig for den største vækst af de fire regioner. Befolkningen i denne region er steget med næsten 24 pct. fra 1982 til 2006, hvorimod befolkningen i Region Syd er faldet med 5 pct.

Befolkningsudviklingen i de enkelte regioner er naturligvis bestemt af udviklingen i de enkelte kommuner. I figur 2 ses befolkningsudviklingen i de seks mest folkerige kommuner i perioden 1982-2006.



Figur 2. **Befolkningsandelen i de seks folkerigeste kommuner 1982-2006**

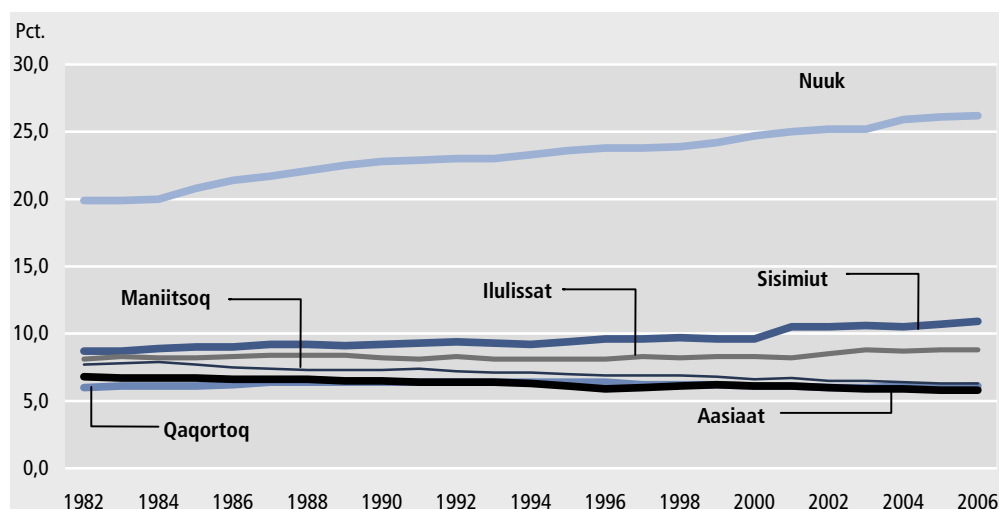

*Befolkningskoncentration i Nuuk kommune*

I 1982 var 57 pct. af befolkningen bosat i de seks mest folkerige kommuner mod 64 pct. i 2006. 1. januar 2006 boede 26 pct. af befolkningen i Grønland i Nuuk kommune. Oversigt 6 viser befolkningen i Nuuk kommune fordelt på fødested og bosted.

Oversigt 6. **Befolkningen i Nuuk kommune pr. 1. januar 2006**

	I alt	Nuuk by	Nuussuaq	Bygder	Station
<b>I alt</b> .....	<b>14.931</b>	<b>7.810</b>	<b>6.773</b>	<b>343</b>	<b>5</b>
Født i Grønland .....	11.693	6.245	5.114	334	-
Født uden for Grønland .....	3.238	1.565	1.659	9	5

Indbyggertallet i byerne er steget siden 1982, mens befolkningstallet i bygderne generelt har været svagt faldende, jf. figur 3 nedenfor.

Figur 3. **Befolkningsudviklingen i byer og bygder 1982-2006**

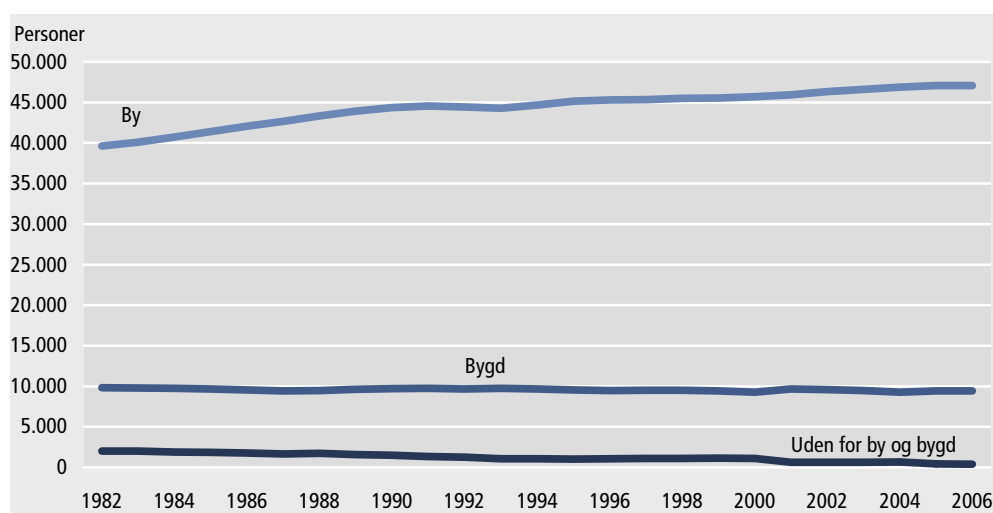

## Husstande

### Større husstande i bygd end i by

Antallet af husstande<sup>1</sup> i Grønland er opgjort til 22.759 pr. 1. januar 2006. Den gennemsnitlige husstandsstørrelse er opgjort til 2,5 personer. Husstandene er generelt større i bygderne end i byerne. For mere detaljerede oplysninger henvises til tabel 12.

I figur 4 er husstandene opdelt efter bosted og antal personer i husstanden. 39 pct. af husstandene i byerne og 40 pct. i bygderne består af én person. I bygderne er andelen af husstande med fem beboere og derover væsentligt større end i byerne.

Der er grund til at være varsom med de her præsenterede husstandsoplysninger. Statistikens kvalitet er afhængig af folkeregistrenes adresseoplysninger. Læs mere herom i afsnittet om befolkningsstatistikens metode og begreber.

Figur 4. **Befolkningen fordelt efter husstandsstørrelse og bosted pr. 1. januar 2006**

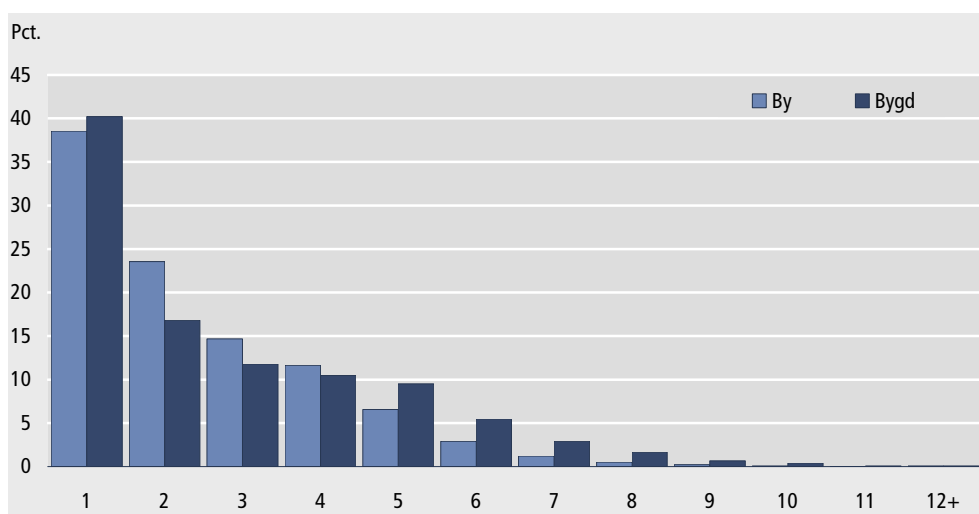

I figur 5 ses den gennemsnitlige husstandsstørrelse i kommunerne pr. 1. januar 2006. De største gennemsnitlige husstande findes i Upernavik kommune. Her bor der gennemsnitligt 3,5 person i hver husstand.

<sup>1</sup> I befolkningsstatistikken regnes alle der bor på samme adresse som hørende til samme husstand. Antallet af husstande kan derfor ikke overstige antallet af eksisterende boliger. Antallet af husstande siger dermed ikke noget om behovet for boliger, idet man skal være tilmeldt en adresse. På adressen hvor man er tilmeldt i folkeregisteret bliver man således opgjort som værende tilhørende husstanden uagtet, at man er boligsøgende.

Figur 5. Gennemsnitlig husstandsstørrelse i kommunerne pr. 1. januar 2006

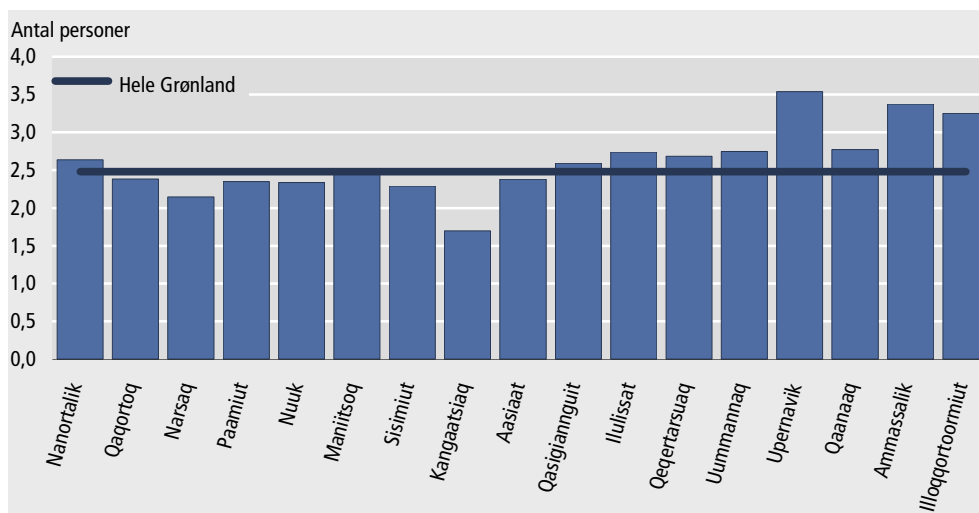

## Befolkningsudviklingen 2005-2015

Dette afsnit er et lettere revideret genoptryk af en afsnit fra publikationen Grønlands befolkning pr. 1. januar 2005. Grunden er, at Grønlands Statistik mangler at validere de data om de fødte og døde i 2004. Dog er Oversigt 7 udvidet med aldersfordelingen for at underbygge det konstaterede fald i befolkningens størrelse pr. 1. januar 2006.

Ingen kan med sikkerhed forudsige den fremtidige størrelse og sammensætning af befolkningen. De resultater, der præsenteres i denne publikation, er baseret på ganske bestemte forventninger til den fremtidige befolkningsudvikling. Afviger den faktiske udvikling fra den forventede udvikling vil befolkningsudviklingen naturligvis afvige fra den forudsagte.

**Udgangsbefolkning** Med udgangspunkt i opgørelsen af befolkningens fordeling på køn, alder og fødested 1. januar 2005 er befolkningen blevet fremskrevet år for år frem til år 2015 ud fra forventningerne om størrelsen af den fremtidige fertilitet, dødelighed og vandrings. Af disse forudsætninger er dødeligheden den variabel, hvis forløb normalt kan forudsiges med størst sikkerhed, hvorimod specielt det fremtidige niveau for vandrings er overordentligt vanskeligt at forudsige, da vandrings udviser store udsving fra år til år.

**Fertilitet** Fertilitetsantagelsen bygger på de gennemsnitlige erfaringer fra den forudgående femårs periode, 1999–2003.

**Dødelighed** Antagelsen om dødelighed tager sit udgangspunkt i dødelighedstavlen for 1999–2003. Dødeligheden i de enkelte aldersklasser i fremtiden forventes at være den samme, som i perioden 1999–2003.

**Vandrings** Det fremtidige vandringsomfang er vanskeligt at forudsige, især for en lille befolkning som den grønlandske, der oplever en stor ind- og udvandring. En stor del af de årlige vandrings foretages af personer født uden for Grønland og overvejende mellem Grønland og Danmark. Vandringsantagelserne tager deres udgangspunkt i erfaringerne fra perioden 2000–2004.

Da vandringsomfanget kan variere meget, ses der derfor kun på effekterne af fertiliteten og dødeligheden på befolkningen efter ti år.



*Udvandring af personer født i Grønland* Antallet af udvandrede personer født i Grønland har i perioden 2000-2004 ligget mellem 981 og 1.138. Udvandrede personer født i Grønland antages at være 1.059 personer om året de næste ti år, hvilket er det samme som et gennemsnit af de seneste 5 år.

*Indvandring af personer født i Grønland* Antallet af indvandrede personer født i Grønland er steget i 2003 og 2004 i forhold til 2002, hvor indvandringen lå på det laveste niveau siden 1995. Indvandringen af personer født i Grønland antages at være 810 personer om året de næste ti år, svarende til gennemsnittet for de seneste 5 år.

Antagelserne om det fremtidige vandringsomfang for personer født i Grønland medfører en nettoudvandring på 249 personer om året de næste ti år.

*Udvandring af personer født uden for Grønland* Den fremtidige udvandring af personer født uden for Grønland antages at være et gennemsnit af de seneste 5 år. Det medfører en udvandring på 1.577 personer årligt de næste ti år.

*Indvandring af personer født uden for Grønland* Den fremtidige indvandring af personer født uden for Grønland antages at være 1.559 personer årligt de næste ti år. Dette er som de andre vandringsantagelser et gennemsnit af udviklingen i perioden 2000-2004.

Ovenstående medfører en årlig nettoudvandring på 18 personer født uden for Grønland om året.

**Oversigt 8. Befolkningsudviklingen 2005-2015**

	2005	2006	2007	2008	2009	2010	2011	2012	2013	2014	2015
I alt	56.969	57.118	57.254	57.370	57.491	57.595	57.717	57.825	57.930	58.027	58.128
Født i Grønland	50.283	50.475	50.659	50.819	50.980	51.134	51.301	51.451	51.609	51.763	51.921
Født uden for Grønland	6.686	6.643	6.595	6.551	6.511	6.461	6.416	6.374	6.321	6.264	6.207

*Befolkningstilvækst de næste 10 år* Oversigt 8 viser befolkningsfremskrivningen for de kommende ti år. Det ses, at den del af befolkningen, der er født i Grønland vil være stigende i den betragtede periode, mens den del af befolkningen der er født uden for Grønland vil falde. Det medfører en forventning om, at befolkningen samlet vil stige med omkring 1.150 personer, såfremt forudsætningerne for prognosen holder.

I figur 6 vises befolkningspyramiden for hhv. befolkningen i 2005 og den fremskrevne befolkning i 2015. Såfremt befolkningsudviklingen bliver som beregnet i prognosen, vil der ske betydelige ændringer i befolkningens sammensætning efter alder og køn.

Figur 6. Grønlands befolkning pr. 1. januar 2005 og 2015

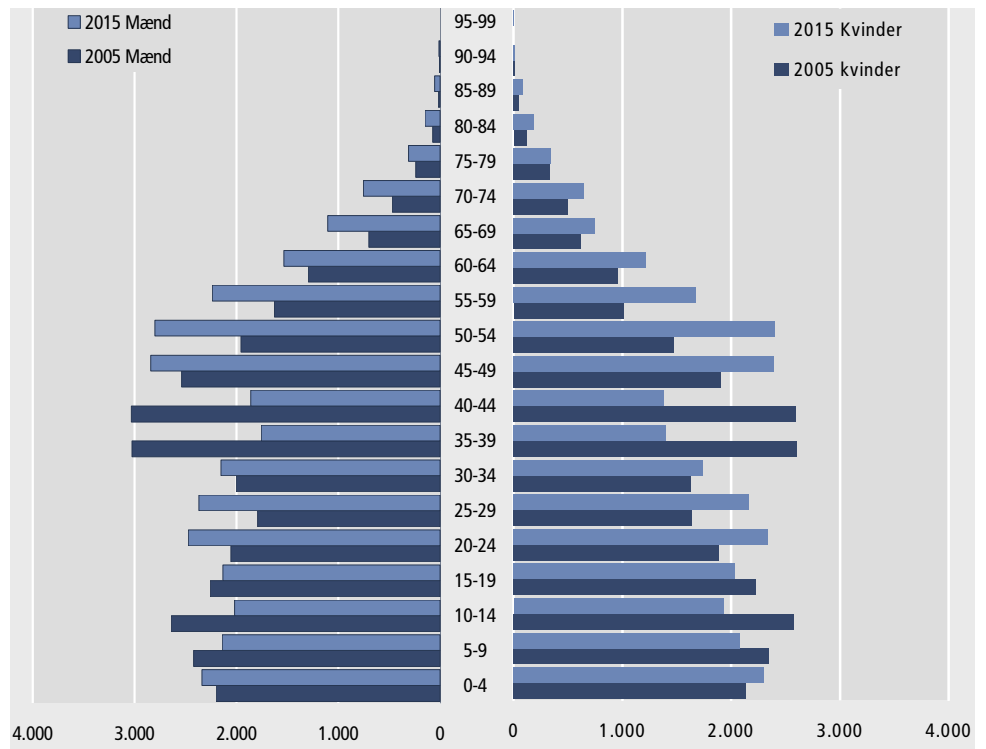

## Metode

*Befolkningsstatistikregisteret* Grundlaget for befolkningsstatistikken er Grønlands Statistiks befolkningsstatistikregister. Oplysningerne i dette register indhentes fra det Cpr kontorets folkeregister, der ajourføres af Indenrigsministeriet.

Opgørelsen vedrører personer, der havde bopæl i landet pr. 1. januar 2006. Dette kriterium er nærmere beskrevet af Indenrigsministeriet i 'Vejledning vedrørende registrering af bopæl i folkeregistrene og CPR'.

*Forsinkelse i indberetninger* Fødsler, dødsfald, flytninger m.m. indberettes med en vis forsinkelse. Ved opgørelsen af statistikken tages der hensyn til dette forhold med en afgrænsningsperiode, hvor man afventer de forsinkede indberetninger. Eksempelvis afventer man de sidste indberetninger fra det foregående år, når der laves befolkningsopgørelse pr. 1. januar. Dette gøres ved at vente hele januar og derved tage højde for indberetninger, der er forsinkede op til 30 dage.

*Vandringer* Oplysninger om den enkelte vandring hentes fra det kommunale folkeregister som registrerer oplysninger i det omfang disse kommer til kommunens kendskab. Ikke alle personer, der flytter, er opmærksomme på lovens krav om at melde flytning. I statistikken giver det anledning til at vi taler om forsinkede indberetninger. Når vi ser på hvor lang tid der går mellem en vandring og til denne er registreret kan vi se, at omkring 60 pct. af alle ind- og udvandringerne registreres indenfor den første uge

### Antal dage mellem hændelse og registrering i 2005

	Indvandringer	Udvandringer
90 pct.	31 dage	28 dage
95 pct.	51 dage	47 dage
99 pct.	140 dage	140 dage

Dertil kommer vandringer som blev foretaget før 1. januar 2005, men som er registreret senere end 31 dage efter hændelsen frem til 31. januar 2006. I alt finder vi oplysninger om 455 sådanne vandringer. Nogle af disse kan skyldes fejl ved rapportering/registrering af flyttedato, andre er reelt meget gamle hændelser, der ikke tidligere er blevet registreret.

**For at gøre det enkelt medregnes vandringer i statistikken kun hvis der er mindre ind 5 år (1825 dage) mellem hændelse og rapportering/registreringen.**

Hvis der er mere end 5 år mellem hændelse og registrering betragtes det som en fejl.

*Oplysninger fra CPR-systemet* I Befolkningsstatistikregisteret medtages ikke alle CPR-systemets oplysninger. Eksempelvis medtages ingen oplysninger om befolkningens tilknytningsforhold til folkekirken, stillingsoplysninger eller klartekstoplysninger som navne.

Folkeregisterets grundoplysninger eftersøges for fejl. Oplysning om køn og alder afledes direkte fra personnummeret, som kun i enkeltstående tilfælde er fejlbehæftede. Disse fejl rettes typisk indenfor barnets første leveår.

Bostedskoden dannes ud fra registrets adresseoplysninger. Der er generelt større usikkerhed forbundet med disse oplysninger, hvilket dels skyldes, at indberetningspligten påhviler den enkelte borger, og dels, at der er forskelle i, hvor præcis den enkelte adresseangivelse er anført i folkeregistrene.

*Husstandsopgørelser* Ved dannelse af husstandsopgørelser anvendes adresseoplysningen på adressens mest detaljerede niveau, hvilket mindsker opgørelsens sikkerhed. I vituut kommune

og områder uden for kommunal inddeling blev ikke medtaget i husstandsopgørelsen, da adresseoplysningerne i disse to områder ikke var tilstrækkeligt detaljerede.

## Begreber

<i>Geografiske inddelinger</i>	Den gennemgående geografiske inddeling er kommuner. Uden for den kommunale inddeling hører bl.a. civilbefolkningen i de forsvarsområder, der blev oprettet ved en dansk-amerikansk traktat i 1951, samt vejrstationer.  Indenfor kommunerne skelnes mellem by, bygder og stationer.
<i>Regioner</i>	<ul style="list-style-type: none"><li>– Region Syd omfatter kommunerne Nanortalik, Qaqortoq, Narsaq og Ivittuut .</li><li>– Region Midt inkluderer kommunerne Paamiut, Nuuk, Maniitsoq, Sisimiut og Kangaatsiaq.</li><li>– Region Disko består af Aasiaat, Qasigiannuguit, Ilulissat, og Qeqertarsuaq kommuner.</li><li>– Region Nord/Øst udgøres af kommunerne Uummannaq, Upernavik, Qaanaaq, Ammassalik og Illoqqortoormiut.</li></ul>
<i>Byer</i>	Nanortalik, Qaqortoq, Narsaq, Ivittuut, Paamiut, Nuuk, Maniitsoq, Sisimiut, Kangaatsiaq, Aasiaat, Qasigiannuguit, Ilulissat, Qeqertarsuaq, Uummannaq, Upernavik, Qaanaaq, Tasiilaq og Illoqqortoormiut.
<i>Bygder</i>	Til befolkningen i bygder henregnes personer i de 'egentlige' bygder (bosteder med en bygdebestyrelse). I flere af opgørelserne medtages ligeledes personer på fåreholdsteder, fangstpladser eller andre små bosteder under bygder. I disse tilfælde er betegnelsen bygder mm. benyttet i tabellerne.
<i>Stationer</i>	Stationer er bosætninger, der er oprettet med henblik på en særlig teknisk funktion, fx bygning af vandkraftværk, flyveplads mm.
<i>Fangstpladser</i>	Fangstpladser er ikke fast beboede, hvorfor folketallet kan variere fra år til år.
<i>Slægtsmæssig tilknytning</i>	At være slægtsmæssigt tilknyttet Grønland defineres ved, at en eller begge forældre er født i Grønland.
<i>Husstand</i>	En husstand er defineret som samtlige personer med identisk adresseangivelse i folkerregisteret.





Tabel 1.1 (fortsat)

## Befolkningen fordelt på kommuner 1. januar 2005 og 2006

	2005									2006								
	Mænd					Kvinder				Mænd					Kvinder			
	I alt	I alt	0-14	15-62	63+	I alt	0-14	15-62	63+	I alt	I alt	0-14	15-62	63+	I alt	0-14	15-62	63+
<b>Qeqertarsuaq</b>	<b>1.032</b>	<b>534</b>	<b>128</b>	<b>360</b>	<b>46</b>	<b>498</b>	<b>127</b>	<b>314</b>	<b>57</b>	<b>1.054</b>	<b>544</b>	<b>135</b>	<b>364</b>	<b>45</b>	<b>510</b>	<b>131</b>	<b>320</b>	<b>59</b>
By	978	503	118	340	45	475	122	297	56	1.001	515	125	346	44	486	124	304	58
Bygd mm.	54	31	10	20	1	23	5	17	1	53	29	10	18	1	24	7	16	1
Stationer mm.	-	-	-	-	-	-	-	-	-	-	-	-	-	-	-	-	-	-
<b>Uummannaq</b>	<b>2.512</b>	<b>1.324</b>	<b>338</b>	<b>884</b>	<b>102</b>	<b>1.188</b>	<b>350</b>	<b>740</b>	<b>98</b>	<b>2.485</b>	<b>1.308</b>	<b>326</b>	<b>878</b>	<b>104</b>	<b>1.177</b>	<b>339</b>	<b>734</b>	<b>104</b>
By	1.366	717	178	489	50	649	186	410	53	1.322	688	170	470	48	634	169	411	54
Bygd mm.	1.146	607	160	395	52	539	164	330	45	1.163	620	156	408	56	543	170	323	50
Stationer mm.	-	-	-	-	-	-	-	-	-	-	-	-	-	-	-	-	-	-
<b>Upernavik</b>	<b>2.943</b>	<b>1.591</b>	<b>503</b>	<b>987</b>	<b>101</b>	<b>1.352</b>	<b>450</b>	<b>806</b>	<b>96</b>	<b>2.937</b>	<b>1.594</b>	<b>496</b>	<b>994</b>	<b>104</b>	<b>1.343</b>	<b>441</b>	<b>810</b>	<b>92</b>
By	1.178	646	197	404	45	532	134	350	48	1.133	628	182	401	45	505	127	335	43
Bygd mm.	1.765	945	306	583	56	820	316	456	48	1.804	966	314	593	59	838	314	475	49
Stationer mm.	-	-	-	-	-	-	-	-	-	-	-	-	-	-	-	-	-	-
<b>Qaanaaq</b>	<b>850</b>	<b>461</b>	<b>127</b>	<b>299</b>	<b>35</b>	<b>389</b>	<b>115</b>	<b>243</b>	<b>31</b>	<b>865</b>	<b>460</b>	<b>123</b>	<b>303</b>	<b>34</b>	<b>405</b>	<b>125</b>	<b>246</b>	<b>34</b>
By	640	345	89	228	28	295	83	189	23	660	349	89	232	28	311	90	194	27
Bygd mm.	210	116	38	71	7	94	32	54	8	205	111	34	71	6	94	35	52	7
Stationer mm.	-	-	-	-	-	-	-	-	-	-	-	-	-	-	-	-	-	-
<b>Ammassalik</b>	<b>3.031</b>	<b>1.545</b>	<b>463</b>	<b>991</b>	<b>91</b>	<b>1.486</b>	<b>508</b>	<b>907</b>	<b>71</b>	<b>3.041</b>	<b>1.566</b>	<b>480</b>	<b>988</b>	<b>98</b>	<b>1.475</b>	<b>515</b>	<b>889</b>	<b>71</b>
By	1.848	934	284	606	44	914	297	577	40	1.821	931	285	596	50	890	299	552	39
Bygd mm.	1.183	611	179	385	47	572	211	330	31	1.220	635	195	392	48	585	216	337	32
Stationer mm.	-	-	-	-	-	-	-	-	-	-	-	-	-	-	-	-	-	-
<b>Illoqqortoormiut</b>	<b>546</b>	<b>289</b>	<b>100</b>	<b>182</b>	<b>7</b>	<b>257</b>	<b>71</b>	<b>176</b>	<b>10</b>	<b>543</b>	<b>287</b>	<b>98</b>	<b>176</b>	<b>13</b>	<b>256</b>	<b>67</b>	<b>179</b>	<b>10</b>
By	537	283	98	178	7	254	70	174	10	543	287	98	176	13	256	67	179	10
Bygd mm.	9	6	2	4	-	3	1	2	-	-	-	-	-	-	-	-	-	-
Stationer mm.	-	-	-	-	-	-	-	-	-	-	-	-	-	-	-	-	-	-
<b>Uden for inddeling</b>	<b>253</b>	<b>201</b>	<b>-</b>	<b>199</b>	<b>2</b>	<b>52</b>	<b>-</b>	<b>52</b>	<b>-</b>	<b>226</b>	<b>177</b>	<b>-</b>	<b>174</b>	<b>3</b>	<b>49</b>	<b>-</b>	<b>49</b>	<b>-</b>
By	-	-	-	-	-	-	-	-	-	-	-	-	-	-	-	-	-	-
Bygd mm.	-	-	-	-	-	-	-	-	-	-	-	-	-	-	-	-	-	-
Stationer mm.	253	201	-	199	2	52	-	52	-	226	177	-	174	3	49	-	49	-

Anm. Pr. 1. januar 2002 har Kangerlussuaq status som bygd under Sisimiut kommune, og er derfor medtaget i denne kategori og ikke som tidligere under

'uden for kommunal inddeling'. Dette medfører at opgørelserne pr.1. januar 2002 i disse to kategorier ikke kan sammenlignes direkte med tidligere års opgørelser.



Tabel 1.2 (fortsat)

## Personer født i Grønland fordelt på kommuner 1. januar 2005 og 2006

	2005								2006									
	Mænd				Kvinder				Mænd				Kvinder					
	I alt	I alt	0-14	15-62	63+	I alt	0-14	15-62	63+	I alt	I alt	0-14	15-62	63+	I alt	0-14	15-62	63+
<b>Uummannaq</b>	2.413	1.263	331	834	98	1.150	343	710	97	2.385	1.250	320	829	101	1.135	332	700	103
By	1.281	664	172	444	48	617	180	385	52	1.239	639	165	427	47	600	163	384	53
Bygd mm.	1.132	599	159	390	50	533	163	325	45	1.146	611	155	402	54	535	169	316	50
Stationer mm.	-	-	-	-	-	-	-	-	-	-	-	-	-	-	-	-	-	-
<b>Upernavik</b>	2.849	1.518	500	918	100	1.331	448	789	94	2.839	1.521	494	927	100	1.318	436	793	89
By	1.099	583	194	345	44	516	132	337	47	1.054	567	180	346	41	487	122	323	42
Bygd mm.	1.750	935	306	573	56	815	316	452	47	1.785	954	314	581	59	831	314	470	47
Stationer mm.	-	-	-	-	-	-	-	-	-	-	-	-	-	-	-	-	-	-
<b>Qaanaaq</b>	796	427	127	267	33	369	114	225	30	809	427	123	273	31	382	122	227	33
By	590	313	89	198	26	277	82	173	22	608	318	89	204	25	290	87	177	26
Bygd mm.	206	114	38	69	7	92	32	52	8	201	109	34	69	6	92	35	50	7
Stationer mm.	-	-	-	-	-	-	-	-	-	-	-	-	-	-	-	-	-	-
<b>Ammassalik</b>	2.814	1.405	447	881	77	1.409	495	845	69	2.839	1.425	461	883	81	1.414	506	841	67
By	1.666	818	270	514	34	848	288	522	38	1.658	818	268	513	37	840	294	511	35
Bygd mm.	1.148	587	177	367	43	561	207	323	31	1.181	607	193	370	44	574	212	330	32
Stationer mm.	-	-	-	-	-	-	-	-	-	-	-	-	-	-	-	-	-	-
<b>Illoqqortoormiut</b>	493	252	97	149	6	241	68	163	10	492	252	95	146	11	240	64	166	10
By	484	246	95	145	6	238	67	161	10	492	252	95	146	11	240	64	166	10
Bygd mm.	9	6	2	4	-	3	1	2	-	-	-	-	-	-	-	-	-	-
Stationer mm.	-	-	-	-	-	-	-	-	-	-	-	-	-	-	-	-	-	-
<b>Uden for inddeling</b>	56	34	-	34	-	22	-	22	-	60	39	-	39	-	21	-	21	-
By	-	-	-	-	-	-	-	-	-	-	-	-	-	-	-	-	-	-
Bygd mm.	-	-	-	-	-	-	-	-	-	-	-	-	-	-	-	-	-	-
Stationer mm.	56	34	-	34	-	22	-	22	-	60	39	-	39	-	21	-	21	-

Anm. Pr. 1. januar 2002 har Kangerlussuaq status som bygd under Sisimiut kommune og er derfor medtaget i denne kategori og ikke som tidligere under

'uden for kommunal inddeling'. Dette medfører at opgørelserne pr.1.januar 2002 i disse to kategorier ikke kan sammenlignes direkte med tidligere års opgørelser.

Figur 7. Befolkningen fordelt på regioner pr. 1. januar 2006

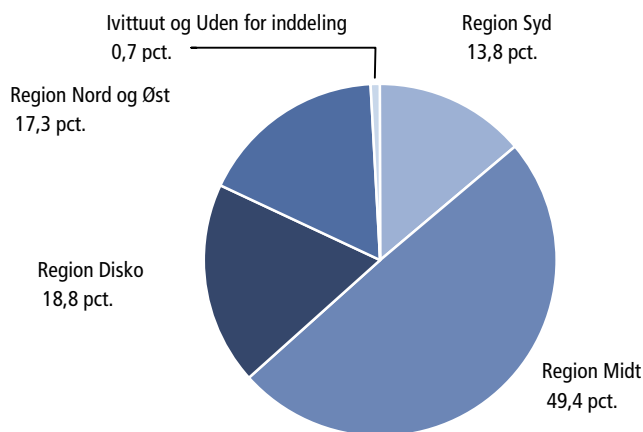



Figur 8. **Befolkningen født i Grønland fordelt på regioner pr. 1. januar 2006**

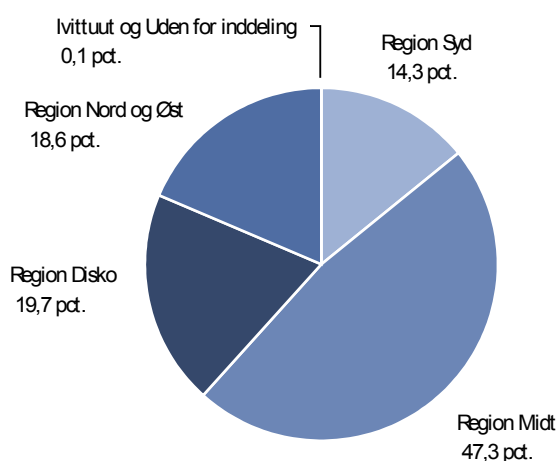

Tabel 2.1

**Befolkningen pr. 1. januar 2006 fordelt efter forældrenes og eget fødested samt alder**

Eget fødested	Begge forældre født i Grønland			Forældre født i Grønland, den anden født u. f. Grønland eller uoplyst			Begge forældre født uden for Grønland			Forældre født uden for Grønland/anden uoplyst			Begge uoplyst			
	I alt	I Grl.	U. Grl	I alt	I Grl.	U. Grl	I alt	I Grl.	U. Grl	I alt	I Grl.	U. Grl	I alt	I Grl.	U. Grl	
<b>I alt</b>	<b>31.557</b>	<b>5</b>	<b>402</b>	<b>9.577</b>	<b>8.911</b>	<b>666</b>	<b>806</b>	<b>304</b>	<b>502</b>	<b>296</b>	<b>110</b>	<b>186</b>	<b>14.66</b>	<b>5</b>	<b>9.917</b>	<b>4.748</b>
0-4	3.108	3.063	45	1.032	988	44	240	116	124	23	21	2	2	-	-	2
5-9	3.653	3.602	51	753	679	74	154	40	114	28	3	25	-	-	-	
10-14	4.231	4.191	40	734	667	67	108	33	75	26	3	23	1	-	1	
15-19	3.780	3.735	45	702	642	60	53	24	29	16	2	14	15	-	15	
20-24	3.195	3.154	41	670	613	57	36	17	19	13	3	10	101	-	101	
25-29	2.221	2.190	31	819	730	89	49	18	31	25	9	16	435	-	435	
30-34	1.879	1.828	51	888	788	100	73	33	40	46	12	34	577	16	561	
35-39	3.259	3.217	42	1.242	1.166	76	52	15	37	43	18	25	556	59	497	
40-44	3.546	3.522	24	1.416	1.354	62	24	5	19	34	15	19	678	147	531	
45-49	1.957	1.940	17	872	843	29	15	3	12	25	11	14	1.737	1.171	566	
50-54	425	414	11	182	175	7	2	-	2	7	4	3	2.868	2.259	609	
55-59	184	181	3	113	112	1	-	-	-	5	4	1	2.421	1.762	659	
60-64	79	78	1	86	86	-	-	-	-	4	4	-	2.113	1.594	519	
65-69	31	31	-	46	46	-	-	-	-	-	-	-	1.322	1.159	163	
70-74	7	7	-	13	13	-	-	-	-	1	1	-	943	879	64	
75-79	2	2	-	7	7	-	-	-	-	-	-	-	606	589	17	
80+	-	-	-	2	2	-	-	-	-	-	-	-	290	282	8	

**Tabel 2.2 Befolkningen pr. 1. januar 2006 fordelt efter forældrenes og eget fødested samt kommuner**

Eget fødested	Begge forældre født i Grønland			Forældre født i Grønland, den anden født u. f. Grønland eller uoplyst			Begge forældre født uden for Grønland			Forældre født uden for Grønland anden uoplyst			Begge uoplyst			
	I alt	I Grl.	U. Grl	I alt	I Grl.	U. Grl	I alt	I Grl.	U. Grl	I alt	I Grl.	U. Grl	I alt	I Grl.	U. Grl	
<b>I alt</b>	<b>31.55</b>	<b>31.15</b>	<b>402</b>	<b>9.577</b>	<b>8.911</b>	<b>666</b>	<b>806</b>	<b>304</b>	<b>502</b>	<b>296</b>	<b>110</b>	<b>186</b>	<b>14.66</b>	<b>5</b>	<b>9.917</b>	<b>4.748</b>
Nanortalik	1.195	1.186	9	373	361	12	5	3	2	9	5	4	735	643	92	
Qaqortoq	1.712	1.689	23	753	699	54	43	14	29	19	6	13	949	717	232	
Narsaq	1.008	994	14	380	366	14	12	4	8	6	3	3	636	510	126	
Ivittuut	4	4	-	4	3	1	26	-	26	7	-	7	138	8	130	
Paamiut	1.075	1.059	16	275	267	8	4	2	2	4	2	2	586	507	79	
Nuuk	6.651	6.480	171	3.166	2.818	348	459	197	262	134	38	96	4.521	2.160	2.361	
Maniitsoq	2.211	2.194	17	397	367	30	13	4	9	11	6	5	929	783	146	
Sisimiut	3.662	3.613	49	1.128	1.061	67	97	32	65	30	13	17	1.262	776	486	
Kangaatsiaq	1.053	1.045	8	285	280	5	1	-	1	6	6	-	126	104	22	
Aasiaat	1.909	1.894	15	418	392	26	29	7	22	9	6	3	929	762	167	
Qasigiannuguit	922	913	9	139	134	5	8	1	7	2	1	1	300	267	33	
Ilulissat	2.991	2.959	32	683	638	45	52	22	30	24	11	13	1.235	915	320	
Qeqertarsuaq	702	696	6	132	130	2	1	1	-	4	4	-	215	191	24	
Uummannaq	1.761	1.751	10	312	303	9	11	4	7	4	1	3	397	326	71	
Upernavik	1.997	1.988	9	372	362	10	3	-	3	3	1	2	562	488	74	
Qaanaaq	507	501	6	155	149	6	2	1	1	3	3	-	198	155	43	
Ammassalik	1.867	1.860	7	488	470	18	23	8	15	12	3	9	651	498	153	
Illoqqortoormiut	300	299	1	98	95	3	10	4	6	2	-	2	133	94	39	
Uden for ind- del.	30	30	-	19	16	3	7	-	7	7	1	6	163	13	150	

Tabel 3.1

## Befolkningen pr. 1. januar 2006 fordelt på køn, alder og civilstand

Alder	Mænd og kvinder	Mænd					Kvinder				
	I alt	I alt	Enke	Skilt	Gift	Ugift	I alt	Enke	Skilt	Gift	Ugift
<b>I alt</b>	<b>56.901</b>	<b>30.182</b>	598	1.696	7.893	19.995	<b>26.719</b>	1.359	1.478	7.674	16.208
0	872	447	-	-	-	447	425	-	-	-	425
1	865	441	-	-	-	441	424	-	-	-	424
2	875	461	-	-	-	461	414	-	-	-	414
3	901	446	-	-	-	446	455	-	-	-	455
4	892	447	-	-	-	447	445	-	-	-	445
5	838	431	-	-	-	431	407	-	-	-	407
6	889	440	-	-	-	440	449	-	-	-	449
7	901	466	-	-	-	466	435	-	-	-	435
8	1.019	526	-	-	-	526	493	-	-	-	493
9	941	476	-	-	-	476	465	-	-	-	465
10	980	493	-	-	-	493	487	-	-	-	487
11	1.000	502	-	-	-	502	498	-	-	-	498
12	1.050	556	-	-	-	556	494	-	-	-	494
13	1.048	509	-	-	-	509	539	-	-	-	539
14	1.022	519	-	-	-	519	503	-	-	-	503
15	1.032	526	-	-	-	526	506	-	-	-	506
16	995	509	-	-	-	509	486	-	-	-	486
17	818	406	-	-	-	406	412	-	-	-	412
18	878	445	-	-	-	445	433	-	-	2	431
19	843	409	-	-	3	406	434	-	-	3	431
20	883	445	-	-	2	443	438	-	-	15	423
21	794	406	-	2	7	397	388	-	2	23	363
22	741	375	-	-	10	365	366	-	-	22	344
23	805	420	-	1	13	406	385	-	3	43	339
24	792	406	-	-	22	384	386	1	2	51	332
25	759	414	1	2	42	369	345	1	7	61	276
26	715	361	-	5	29	327	354	-	7	89	258
27	650	337	-	4	52	281	313	2	9	93	209
28	714	369	-	5	61	303	345	-	9	96	240
29	711	383	-	6	74	303	328	-	17	119	192
30	685	355	-	17	83	255	330	-	20	126	184
31	641	350	-	9	103	238	291	2	9	132	148
32	674	381	-	18	106	257	293	1	20	137	135
33	705	386	-	20	110	256	319	3	16	137	163
34	758	415	-	27	140	248	343	2	32	172	137
35	800	437	2	28	154	253	363	5	35	164	159
36	906	473	4	42	159	268	433	4	39	211	179
37	1.078	564	1	42	215	306	514	7	48	269	190
38	1.153	621	-	39	244	338	532	7	62	248	215
39	1.215	636	2	44	263	327	579	11	57	278	233
40	1.212	692	2	68	273	349	520	6	54	279	181
41	1.210	630	4	72	258	296	580	9	73	304	194
42	1.146	606	-	68	259	279	540	13	47	303	177
43	1.045	574	8	57	249	260	471	8	69	234	160
44	1.085	556	4	57	241	254	529	12	54	309	154
45	1.047	591	5	56	271	259	456	13	55	246	142
46	970	548	1	59	257	231	422	14	47	237	124
47	921	518	3	69	227	219	403	18	46	218	121
48	847	499	5	63	245	186	348	13	40	209	86
49	821	451	8	49	231	163	370	15	36	210	109
50	792	454	7	53	236	158	338	17	41	199	81
51	732	424	4	55	208	157	308	9	29	192	78
52	689	372	8	53	187	124	317	22	34	199	62
53	653	377	6	45	192	134	276	16	37	156	67
54	618	359	11	46	197	105	259	12	38	146	63
55	671	377	9	32	194	142	294	17	38	181	58
56	470	275	11	28	152	84	195	19	31	115	30
57	525	354	16	53	180	105	171	18	31	92	30
58	512	296	12	44	156	84	216	30	32	121	33
59	545	340	15	50	188	87	205	31	22	119	33

Tabel 3.1 fortsættes...



Tabel 3.1 (fortsat)

## Befolkningen pr. 1. januar 2006 fordelt på køn, alder og civilstand

Alder	Mænd og kvinder	Mænd					Kvinder				
	I alt	I alt	Ugift	Gift	Enke	Fraskilt	I alt	Ugift	Gift	Enke	Fraskilt
60	504	309	16	45	168	80	195	34	23	120	18
61	502	290	22	32	164	72	212	36	24	129	23
62	434	242	11	32	143	56	192	35	19	110	28
63	458	247	18	35	140	54	211	53	35	98	25
64	384	225	24	27	134	40	159	37	15	93	14
65	380	214	15	31	119	49	166	47	14	77	28
66	267	141	10	21	91	19	126	32	21	53	20
67	248	141	16	11	84	30	107	42	8	46	11
68	266	144	19	13	85	27	122	35	15	60	12
69	238	122	25	5	72	20	116	46	8	49	13
70	222	107	22	8	58	19	115	48	10	41	16
71	215	110	25	8	60	17	105	52	7	33	13
72	210	108	38	8	48	14	102	46	5	37	14
73	168	80	27	8	36	9	88	48	2	29	9
74	149	64	15	6	36	7	85	47	4	28	6
75	163	69	22	3	37	7	94	54	5	28	7
76	162	65	23	4	32	6	97	62	5	23	7
77	121	57	21	3	26	7	64	41	3	10	10
78	89	36	16	3	15	2	53	33	1	13	6
79	80	28	12	3	13	-	52	33	2	11	6
80	73	31	12	1	11	7	42	31	-	8	3
81	45	16	9	-	7	-	29	19	1	4	5
82	39	19	10	-	9	-	20	17	-	2	1
83	20	6	4	-	2	-	14	11	-	2	1
84	32	11	4	1	6	-	21	16	-	3	2
85	20	5	3	-	2	-	15	9	2	2	2
86	17	2	1	-	-	1	15	9	1	2	3
87	8	3	2	-	1	-	5	5	-	-	-
88	8	2	2	-	-	-	6	4	-	2	-
89	8	2	1	-	1	-	6	4	-	-	2
90+	22	4	4	-	-	-	18	15	-	1	2

Tabel 3.2

## Personer født i Grønland pr. 1. januar 2006 fordelt på alder, køn og civilstand

Alder	Mænd og kvinder		Mænd				Kvinder				
	I alt	I alt	Enke	Skilt	Gift	Ugift	I alt	Enke	Skilt	Gift	Ugift
<b>I alt</b>	<b>50.397</b>	<b>25.817</b>	532	1.226	6.165	17.894	<b>24.580</b>	1.328	1.279	6.842	15.131
0	845	435	-	-	-	435	410	-	-	-	410
1	832	422	-	-	-	422	410	-	-	-	410
2	820	436	-	-	-	436	384	-	-	-	384
3	855	426	-	-	-	426	429	-	-	-	429
4	836	419	-	-	-	419	417	-	-	-	417
5	780	402	-	-	-	402	378	-	-	-	378
6	845	415	-	-	-	415	430	-	-	-	430
7	844	435	-	-	-	435	409	-	-	-	409
8	954	491	-	-	-	491	463	-	-	-	463
9	901	454	-	-	-	454	447	-	-	-	447
10	937	472	-	-	-	472	465	-	-	-	465
11	957	481	-	-	-	481	476	-	-	-	476
12	1.011	539	-	-	-	539	472	-	-	-	472
13	1.011	483	-	-	-	483	528	-	-	-	528
14	978	497	-	-	-	497	481	-	-	-	481
15	1.005	512	-	-	-	512	493	-	-	-	493
16	967	499	-	-	-	499	468	-	-	-	468
17	784	387	-	-	-	387	397	-	-	-	397
18	841	425	-	-	-	425	416	-	-	1	415
19	806	392	-	-	3	389	414	-	-	2	412
20	847	430	-	-	2	428	417	-	-	14	403
21	752	381	-	2	7	372	371	-	2	23	346
22	707	360	-	-	10	350	347	-	-	22	325
23	756	388	-	1	13	374	368	-	3	38	327
24	725	365	-	-	19	346	360	1	2	49	308
25	665	359	1	2	38	318	306	-	7	56	243
26	608	302	-	5	22	275	306	-	7	79	220
27	542	281	-	4	45	232	261	2	9	76	174
28	574	298	-	3	49	246	276	-	6	81	189
29	558	297	-	4	53	240	261	-	15	98	148
30	539	267	-	14	64	189	272	-	20	105	147
31	467	242	-	8	69	165	225	2	5	104	114
32	531	286	-	11	79	196	245	1	19	113	112
33	559	296	-	18	89	189	263	3	13	114	133
34	581	302	-	22	95	185	279	2	26	138	113
35	668	346	1	27	112	206	322	5	33	143	141
36	774	385	4	40	122	219	389	4	37	178	170
37	946	475	1	36	176	262	471	7	45	242	177
38	1.019	531	-	37	211	283	488	7	57	223	201
39	1.068	536	2	39	216	279	532	11	56	249	216
40	1.082	596	2	61	228	305	486	6	51	259	170
41	1.084	543	3	65	215	260	541	9	67	281	184
42	1.013	503	-	57	204	242	510	13	42	284	171
43	913	481	7	47	205	222	432	8	63	211	150
44	951	455	4	48	189	214	496	12	50	293	141
45	929	506	4	47	229	226	423	13	52	223	135
46	841	451	-	40	200	211	390	13	40	218	119
47	788	425	3	52	187	183	363	18	37	197	111
48	723	408	4	48	197	159	315	13	32	187	83
49	687	365	6	37	184	138	322	15	31	181	95
50	657	363	6	40	185	132	294	17	33	169	75
51	600	328	3	37	162	126	272	8	25	166	73
52	569	288	7	36	142	103	281	21	30	172	58
53	523	285	5	25	147	108	238	15	26	133	64
54	503	277	10	33	145	89	226	11	29	133	53
55	547	299	8	20	155	116	248	16	31	154	47
56	356	188	8	14	107	59	168	17	21	102	28
57	375	229	13	28	112	76	146	17	20	80	29
58	376	191	10	19	97	65	185	28	22	106	29
59	405	219	11	29	115	64	186	30	18	107	31

Tabel 3.2 fortsættes...

Tabel 3.2 (fortsat)

## Personer født i Grønland pr. 1. januar 2006 fordelt på alder, køn og civilstand

Alder	Mænd og kvinder		Mænd				Kvinder				
	I alt	I alt	Ugift	Gift	Enke	Fraskilt	I alt	Ugift	Gift	Enke	Fraskilt
60	373	208	15	26	111	56	165	29	17	102	17
61	376	187	15	13	105	54	189	36	18	113	22
62	333	165	9	17	94	45	168	34	14	94	26
63	367	173	14	11	110	38	194	52	29	91	22
64	313	164	19	19	97	29	149	37	12	87	13
65	339	178	14	18	105	41	161	46	13	75	27
66	220	100	9	9	67	15	120	30	19	51	20
67	221	119	15	7	75	22	102	40	8	43	11
68	236	119	17	10	72	20	117	33	14	59	11
69	220	106	24	3	64	15	114	46	8	47	13
70	204	91	22	5	49	15	113	48	10	40	15
71	203	100	22	6	55	17	103	51	6	33	13
72	199	99	37	4	45	13	100	46	5	36	13
73	155	67	24	4	31	8	88	48	2	29	9
74	139	55	13	4	32	6	84	47	3	28	6
75	156	65	22	2	34	7	91	53	4	27	7
76	160	64	23	3	32	6	96	62	5	23	6
77	118	54	20	2	26	6	64	41	3	10	10
78	88	35	16	2	15	2	53	33	1	13	6
79	76	25	10	3	12	-	51	32	2	11	6
80	71	30	12	1	10	7	41	30	-	8	3
81	43	14	8	-	6	-	29	19	1	4	5
82	38	18	9	-	9	-	20	17	-	2	1
83	20	6	4	-	2	-	14	11	-	2	1
84	29	8	3	1	4	-	21	16	-	3	2
85	20	5	3	-	2	-	15	9	2	2	2
86	17	2	1	-	-	1	15	9	1	2	3
87	8	3	2	-	1	-	5	5	-	-	-
88	8	2	2	-	-	-	6	4	-	2	-
89	8	2	1	-	1	-	6	4	-	-	2
90+	22	4	4	-	-	-	18	15	-	1	2

**Tabel 4.1**  
**køn**

**Befolkningen pr. 1. januar 2006 fordelt på kommuner, bosteder, fødested og**

Kommune	I alt			Født i Grønland			Født uden for Grønland		
	I alt	Mand	Kvinde	I alt	Mand	Kvinde	I alt	Mand	Kvinde
<b>NANORTALIK KOMMUNE</b>	<b>2.317</b>	<b>1.235</b>	<b>1.082</b>	<b>2.198</b>	<b>1.146</b>	<b>1.052</b>	<b>119</b>	<b>89</b>	<b>30</b>
Nanortalik by	1.476	770	706	1.385	701	684	91	69	22
Nunaqarfiit katillgit / bygder i alt (Nan)	841	465	376	813	445	368	28	20	8
Aappilattoq (Nan)	154	88	66	152	87	65	2	1	1
Narsarmijit (Narsaq Kujalleq)	123	70	53	119	67	52	4	3	1
Tasiusaq (Nan)	69	40	29	69	40	29	-	-	-
Saputit	3	2	1	3	2	1	-	-	-
Nalasut	11	6	5	11	6	5	-	-	-
Nuugaarsuk	5	4	1	5	4	1	-	-	-
Akuliaruseq	3	1	2	3	1	2	-	-	-
Ammassivik	74	37	37	74	37	37	-	-	-
Qallimiut	15	8	7	15	8	7	-	-	-
Qorlortorsuaq	11	5	6	11	5	6	-	-	-
Alluitsoq	5	2	3	5	2	3	-	-	-
Alluitsup Paa	368	202	166	346	186	160	22	16	6
Stationit katillugit / Stationer i alt (Nan)	-	-	-	-	-	-	-	-	-
Ikerasassuaq (vejrstation)	-	-	-	-	-	-	-	-	-
<b>QAQORTOQ KOMMUNE</b>	<b>3.476</b>	<b>1.827</b>	<b>1.649</b>	<b>3.125</b>	<b>1.593</b>	<b>1.532</b>	<b>351</b>	<b>234</b>	<b>117</b>
Qaqortoq by	3.206	1.669	1.537	2.868	1.445	1.423	338	224	114
Nunaqarfiit katillugit / bygder i alt (Qaq)	270	158	112	257	148	109	13	10	3
Saarloq	47	29	18	47	29	18	-	-	-
Eqalugaarsuit	137	77	60	131	73	58	6	4	2
Kangerluarsorujuk	2	1	1	2	1	1	-	-	-
Kangerluarsorujuup Qinngua	5	4	1	5	4	1	-	-	-
Tasiluk	4	2	2	4	2	2	-	-	-
Eqaluit Akia	4	4	-	4	4	-	-	-	-
Saqqamiut	5	3	2	4	2	2	1	1	-
Qanisartuut	4	2	2	4	2	2	-	-	-
Tasilikuloq	5	2	3	5	2	3	-	-	-
Illorsuit	5	2	3	5	2	3	-	-	-
Upernaviarsuk	5	4	1	3	3	-	2	1	1
Kingitooq	1	1	-	-	-	-	1	1	-
Qassimiut	42	23	19	41	22	19	1	1	-
Qaqortokoloq	2	2	-	2	2	-	-	-	-
Isortoq (Qaq)	2	2	-	-	-	-	2	2	-
<b>NARSAQ KOMMUNE</b>	<b>2.042</b>	<b>1.095</b>	<b>947</b>	<b>1.877</b>	<b>973</b>	<b>904</b>	<b>165</b>	<b>122</b>	<b>43</b>
Narsaq by	1.723	919	804	1.600	832	768	123	87	36
Nunaqarfiit katillugit / bygder i alt (Nar)	319	176	143	277	141	136	42	35	7
Igaliku	31	20	11	29	19	10	2	1	1
Igaliku Kujalleq	8	3	5	8	3	5	-	-	-
Ilerlak	2	1	1	2	1	1	-	-	-
Uummannartuuaaraq	5	3	2	4	2	2	1	1	-
Qassiarsuk	48	27	21	47	26	21	1	1	-
Atarnaatsoq	3	1	2	3	1	2	-	-	-
Arnannguit	4	2	2	4	2	2	-	-	-
Qinngua	5	3	2	5	3	2	-	-	-
Qinngua Kangilleq	5	3	2	5	3	2	-	-	-
Qorlortoq	6	1	5	6	1	5	-	-	-
Qorlortup Itinnera	5	3	2	5	3	2	-	-	-
Tasiusaq (Nar)	6	4	2	6	4	2	-	-	-
Nunataaq	2	1	1	2	1	1	-	-	-
Kangerlua	2	1	1	2	1	1	-	-	-
Inneruulalik	4	3	1	4	3	1	-	-	-
Isormiut	6	3	3	6	3	3	-	-	-
Sillisit	5	2	3	5	2	3	-	-	-
Itelleq Kangilleq	1	1	-	1	1	-	-	-	-
Itelleq Killeq	1	1	-	1	1	-	-	-	-
Eqaluit Ilua	5	4	1	5	4	1	-	-	-
Narsarsuaaraq	5	3	2	5	3	2	-	-	-
Timerliit	6	2	4	6	2	4	-	-	-
Kiattuut	4	2	2	4	2	2	-	-	-
Narsarsuaq (flyveplads)	150	82	68	112	50	62	38	32	6

**Tabel 4.1 fortsættes...**

**Tabel 4.1 (fortsat)**  
**køn**

**Befolkningen pr. 1. januar 2006 fordelt på kommuner, bosteder, fødested og**

Kommune	I alt			Født i Grønland			Født uden for Grønland		
	I alt	Mand	Kvinde	I alt	Mand	Kvinde	I alt	Mand	Kvinde
<b>IVITTUUT KOMMUNE</b>	<b>179</b>	<b>131</b>	<b>48</b>	<b>15</b>	<b>9</b>	<b>6</b>	<b>164</b>	<b>122</b>	<b>42</b>
Ivittuut by	13	8	5	2	1	1	11	7	4
I Stationit katillugit / Stationer i alt (Ivi)	166	123	43	13	8	5	153	115	38
Kangilinnugit	166	123	43	13	8	5	153	115	38
<b>PAAMIUT KOMMUNE</b>	<b>1.944</b>	<b>1.044</b>	<b>900</b>	<b>1.837</b>	<b>974</b>	<b>863</b>	<b>107</b>	<b>70</b>	<b>37</b>
Paamiut by	1.802	973	829	1.701	906	795	101	67	34
Nunaqarfiit katillugit / bygder i alt (Paa)	142	71	71	136	68	68	6	3	3
Arsuk	142	71	71	136	68	68	6	3	3
<b>NUUK KOMMUNE</b>	<b>14.931</b>	<b>7.873</b>	<b>7.058</b>	<b>11.693</b>	<b>5.753</b>	<b>5.940</b>	<b>3.238</b>	<b>2.120</b>	<b>1.118</b>
Nuuk by	14.583	7.678	6.905	11.359	5.570	5.789	3.224	2.108	1.116
Nunaqarfiit katillugit / bygder i alt (Nuu)	343	190	153	334	183	151	9	7	2
Qeqertarsuaatsiaat	258	144	114	251	139	112	7	5	2
Kapisillit	76	41	35	75	40	35	1	1	-
Neriunaq	7	4	3	7	4	3	-	-	-
Qoornoq	2	1	1	1	-	1	1	1	-
Stationit katillugit / Stationer i alt (Nuu)	5	5	-	-	-	-	5	5	-
Kangerluarsorseq (fiskestation)	5	5	-	-	-	-	5	5	-
<b>MANIITSOQ KOMMUNE</b>	<b>3.561</b>	<b>1.906</b>	<b>1.655</b>	<b>3.354</b>	<b>1.759</b>	<b>1.595</b>	<b>207</b>	<b>147</b>	<b>60</b>
Maniitsoq by	2.847	1.508	1.339	2.652	1.370	1.282	195	138	57
Nunaqarfiit katillugit/ bygder i alt (Man)	714	398	316	702	389	313	12	9	3
Atammik	227	121	106	225	119	106	2	2	-
Napasoo	94	56	38	92	56	36	2	-	2
Kangaamiut	393	221	172	385	214	171	8	7	1
<b>SISIMIUT KOMMUNE</b>	<b>6.179</b>	<b>3.314</b>	<b>2.865</b>	<b>5.495</b>	<b>2.839</b>	<b>2.656</b>	<b>684</b>	<b>475</b>	<b>209</b>
Sisimiut by	5.399	2.877	2.522	4.871	2.520	2.351	528	357	171
Nunaqarfiit katillugit / bygder i alt (Sis)	780	437	343	624	319	305	156	118	38
Itilleq	121	67	54	116	64	52	5	3	2
Sarfannugit	131	63	68	129	63	66	2	-	2
Kangerlussuaq	528	307	221	379	192	187	149	115	34
<b>KANGAATSIAQ KOMMUNE</b>	<b>1.471</b>	<b>751</b>	<b>720</b>	<b>1.435</b>	<b>729</b>	<b>706</b>	<b>36</b>	<b>22</b>	<b>14</b>
Kangaatsiaq by	656	329	327	636	317	319	20	12	8
Nunaqarfiit katillugit / bygder i alt (Kan)	815	422	393	799	412	387	16	10	6
Attu	285	154	131	280	151	129	5	3	2
Iginniarfik	86	43	43	86	43	43	-	-	-
Ikerasaarsuk	114	60	54	110	58	52	4	2	2
Niaqornaarsuk (Kan)	330	165	165	323	160	163	7	5	2
<b>AASIAAT KOMMUNE</b>	<b>3.294</b>	<b>1.742</b>	<b>1.552</b>	<b>3.061</b>	<b>1.591</b>	<b>1.470</b>	<b>233</b>	<b>151</b>	<b>82</b>
Aasiaat by	3.086	1.626	1.460	2.855	1.475	1.380	231	151	80
Nunaqarfiit katillugit / bygder i alt (Aas)	208	116	92	206	116	90	2	-	2
Kitsissuarsuit	102	57	45	101	57	44	1	-	1
Akunnaaq	106	59	47	105	59	46	1	-	1
<b>QASIGIANGUIT KOMMUNE</b>	<b>1.371</b>	<b>710</b>	<b>661</b>	<b>1.316</b>	<b>675</b>	<b>641</b>	<b>55</b>	<b>35</b>	<b>20</b>
Qasigianguit by	1.291	678	613	1.238	643	595	53	35	18
Nunaqarfiit katillugit / bygder i alt (Qas)	80	32	48	78	32	46	2	-	2
Ikamiut	80	32	48	78	32	46	2	-	2
<b>ILULISSAT KOMMUNE</b>	<b>4.985</b>	<b>2.618</b>	<b>2.367</b>	<b>4.545</b>	<b>2.336</b>	<b>2.209</b>	<b>440</b>	<b>282</b>	<b>158</b>
Ilulissat by	4.511	2.357	2.154	4.085	2.083	2.002	426	274	152
Nunaqarfiit katillugit / bygder i alt (Ilu)	474	261	213	460	253	207	14	8	6
Ilimanaq (Ilu)1)	83	41	42	82	40	42	1	1	-
Oqaatsut	45	27	18	43	26	17	2	1	1
Qeqertaq	163	94	69	162	93	69	1	1	-
Saqqaq	183	99	84	173	94	79	10	5	5
<b>QEQERTARSUAQ KOMMUNE</b>	<b>1.054</b>	<b>544</b>	<b>510</b>	<b>1.022</b>	<b>526</b>	<b>496</b>	<b>32</b>	<b>18</b>	<b>14</b>
Qeqertarsuaq by	1.001	515	486	969	497	472	32	18	14
Nunaqarfiit katillugit / bygder i alt (Qeq)	53	29	24	53	29	24	-	-	-
Kangerluk	53	29	24	53	29	24	-	-	-

**Tabel 4.1 fortsættes...**

**Tabel 4.1 (fortsat)**  
**køn**

**Befolkningen pr. 1. januar 2006 fordelt på kommuner, bosteder, fødested og**

Kommune	I alt			Født i Grønland			Født uden for Grønland		
	I alt	Mand	Kvinde	I alt	Mand	Kvinde	I alt	Mand	Kvinde
<b>UUMMANNAQ KOMMUNE</b>	<b>2.485</b>	<b>1.308</b>	<b>1.177</b>	<b>2.385</b>	<b>1.250</b>	<b>1.135</b>	<b>100</b>	<b>58</b>	<b>42</b>
Uummannaq by	1.322	688	634	1.239	639	600	83	49	34
Nunaqarfiit katillugit / bygder i alt (Uum)	1.163	620	543	1.146	611	535	17	9	8
Niaqornat	69	37	32	68	36	32	1	1	-
Qaarsut	195	111	84	191	108	83	4	3	1
Ikerasak (Uum)	279	148	131	275	146	129	4	2	2
Saattut	245	124	121	244	124	120	1	-	1
Ukkusissat	186	100	86	185	100	85	1	-	1
Illorsuit (Uum)	93	46	47	91	45	46	2	1	1
Nuugaatsiaq	96	54	42	92	52	40	4	2	2
<b>UPERNAVIK KOMMUNE</b>	<b>2.937</b>	<b>1.594</b>	<b>1.343</b>	<b>2.839</b>	<b>1.521</b>	<b>1.318</b>	<b>98</b>	<b>73</b>	<b>25</b>
Upernavik by	1.133	628	505	1.054	567	487	79	61	18
Nunaqarfiit katillugit / bygder i alt (Upe)	1.804	966	838	1.785	954	831	19	12	7
Upernavik Kujalleq	202	111	91	202	111	91	-	-	-
Kangersuatsiaq	233	137	96	231	136	95	2	1	1
Aappilattoq (Upe)	207	115	92	206	115	91	1	-	1
Tussaaq	1	1	-	1	1	-	-	-	-
Naajaat	63	38	25	63	38	25	-	-	-
Innaarsuit	160	90	70	155	86	69	5	4	1
Tasiusaq (Upe)	250	128	122	246	126	120	4	2	2
Nutaarmiut	48	28	20	48	28	20	-	-	-
Ikerakuuk	10	7	3	10	7	3	-	-	-
Nuussuaq	226	112	114	226	112	114	-	-	-
Kullorsuaq	404	199	205	397	194	203	7	5	2
<b>QAANAQ KOMMUNE</b>	<b>865</b>	<b>460</b>	<b>405</b>	<b>809</b>	<b>427</b>	<b>382</b>	<b>56</b>	<b>33</b>	<b>23</b>
Qaanaaq by	660	349	311	608	318	290	52	31	21
Nunaqarfiit katillugit / bygder i alt (Qaa)	205	111	94	201	109	92	4	2	2
Savissivik	76	40	36	75	40	35	1	-	1
Moriusaq	11	7	4	11	7	4	-	-	-
Qeqertat	25	13	12	25	13	12	-	-	-
Qeqertarsuaq	93	51	42	90	49	41	3	2	1
Siorapaluk	87	50	37	84	48	36	3	2	1
<b>AMMASALIK KOMMUNE</b>	<b>3.041</b>	<b>1.566</b>	<b>1.475</b>	<b>2.839</b>	<b>1.425</b>	<b>1.414</b>	<b>202</b>	<b>141</b>	<b>61</b>
Tasiilaq by	1.821	931	890	1.658	818	840	163	113	50
Nunaqarfiit katillugit / bygder i alt (Tas)	1.220	635	585	1.181	607	574	39	28	11
Isortoq (Tas)	107	53	54	107	53	54	-	-	-
Tiniteqilaaq	165	81	84	163	79	84	2	2	-
Kulusuk	315	167	148	290	149	141	25	18	7
Kuummiut	404	214	190	394	207	187	10	7	3
Sermiligaq	229	120	109	227	119	108	2	1	1
<b>ILLOQQORTOORMIUT KOMMUNE</b>	<b>543</b>	<b>287</b>	<b>256</b>	<b>492</b>	<b>252</b>	<b>240</b>	<b>51</b>	<b>35</b>	<b>16</b>
Illoqqortoormiut by	543	287	256	492	252	240	51	35	16
<b>UDEN FOR KOMMUNAL INDDDELING</b>									
heraf Pituffik	226	177	49	60	39	21	166	138	28
	215	167	48	60	39	21	155	128	27

Anm. Pr. 1. januar 2002 har Kangerlussuaq status som bygd under Sisimiut kommune og er derfor medtaget i denne kategori og ikke som tidligere under 'uden for kommunal inddeling'.

ikke kan sammenlignes direkte med tidligere års opgørelser. Dette medfører at opgørelserne fra og med 1. januar 2002 i disse to kategorier.

**Tabel 4.2**  
**grupper**

**Befolkningen pr. 1. januar 2006 fordelt på kommuner bosteder og alders-**

	I alt	0-5 år	6-17 år	17-24 år	25-59 år	60-62 år	63 år +
<b>I alt</b> .....	<b>56.901</b>	<b>5.243</b>	<b>10.877</b>	<b>6.554</b>	<b>28.675</b>	<b>1.440</b>	<b>4.112</b>
By .....	<b>47.073</b>	4.230	8.733	5.496	24.033	1.207	3.374
Bygd mm. ....	<b>9.431</b>	998	2.132	1.032	4.314	221	734
Stationer mm. ....	<b>397</b>	15	12	26	328	12	4
<b>Nanortalik</b> .....	<b>2.317</b>	<b>211</b>	<b>451</b>	<b>242</b>	<b>1.116</b>	<b>82</b>	<b>215</b>
By .....	<b>1.476</b>	131	284	168	713	49	131
Bygd mm. ....	<b>841</b>	80	167	74	403	33	84
Stationer mm. ....	-	-	-	-	-	-	-
<b>Qaqortoq</b> .....	<b>3.476</b>	<b>287</b>	<b>642</b>	<b>474</b>	<b>1.688</b>	<b>100</b>	<b>285</b>
By .....	<b>3.206</b>	264	590	457	1.554	88	253
Bygd mm. ....	<b>270</b>	23	52	17	134	12	32
Stationer mm. ....	-	-	-	-	-	-	-
<b>Narsaq</b> .....	<b>2.042</b>	<b>175</b>	<b>361</b>	<b>195</b>	<b>1.020</b>	<b>73</b>	<b>218</b>
By .....	<b>1.723</b>	151	306	174	839	59	194
Bygd mm. ....	<b>319</b>	24	55	21	181	14	24
Stationer mm. ....	-	-	-	-	-	-	-
<b>Ivittuut</b> .....	<b>179</b>	<b>17</b>	<b>14</b>	<b>5</b>	<b>140</b>	<b>3</b>	-
By .....	<b>13</b>	2	2	-	9	-	-
Bygd mm. ....	-	-	-	-	-	-	-
Stationer mm. ....	<b>166</b>	15	12	5	131	3	-
<b>Paamiut</b> .....	<b>1.944</b>	<b>172</b>	<b>368</b>	<b>197</b>	<b>945</b>	<b>67</b>	<b>195</b>
By .....	<b>1.802</b>	157	345	184	883	62	171
Bygd mm. ....	<b>142</b>	15	23	13	62	5	24
Stationer mm. ....	-	-	-	-	-	-	-
<b>Nuuk</b> .....	<b>14.931</b>	<b>1.220</b>	<b>2.531</b>	<b>1.626</b>	<b>8.443</b>	<b>362</b>	<b>749</b>
By .....	<b>14.583</b>	1.200	2.467	1.586	8.278	347	705
Bygd mm. ....	<b>343</b>	20	64	40	163	13	43
Stationer mm. ....	<b>5</b>	-	-	-	2	2	1
<b>Maniitsoq</b> .....	<b>3.561</b>	<b>314</b>	<b>706</b>	<b>390</b>	<b>1.774</b>	<b>79</b>	<b>298</b>
By .....	<b>2.847</b>	259	546	299	1.441	61	241
Bygd mm. ....	<b>714</b>	55	160	91	333	18	57
Stationer mm. ....	-	-	-	-	-	-	-
<b>Sisimiut</b> .....	<b>6.179</b>	<b>579</b>	<b>1.191</b>	<b>789</b>	<b>3.091</b>	<b>126</b>	<b>403</b>
By .....	<b>5.399</b>	504	1.042	705	2.648	115	385
Bygd mm. ....	<b>780</b>	75	149	84	443	11	18
Stationer mm. ....	-	-	-	-	-	-	-
<b>Kangaatsiaq</b> .....	<b>1.471</b>	<b>172</b>	<b>378</b>	<b>179</b>	<b>615</b>	<b>24</b>	<b>103</b>
By .....	<b>656</b>	71	160	91	281	7	46
Bygd mm. ....	<b>815</b>	101	218	88	334	17	57
Stationer mm. ....	-	-	-	-	-	-	-
<b>Aasiaat</b> .....	<b>3.294</b>	<b>275</b>	<b>577</b>	<b>482</b>	<b>1.555</b>	<b>96</b>	<b>309</b>
By .....	<b>3.086</b>	254	537	461	1.462	91	281
Bygd mm. ....	<b>208</b>	21	40	21	93	5	28
Stationer mm. ....	-	-	-	-	-	-	-
<b>Qasigiannguit</b> .....	<b>1.371</b>	<b>126</b>	<b>258</b>	<b>152</b>	<b>647</b>	<b>40</b>	<b>148</b>
By .....	<b>1.291</b>	117	238	144	614	39	139
Bygd mm. ....	<b>80</b>	9	20	8	33	1	9
Stationer mm. ....	-	-	-	-	-	-	-

Tabel 4.2 fortsættes...

**Tabel 4.2 (fortsat)**  
**grupper**

**Befolkningen pr. 1. januar 2006 fordelt på kommuner, bosteder og alders-**

	I alt	0-5 år	6-17 år	17-24 år	25-59 år	60-62 år	63 år+
<b>Ilulissat</b> .....	<b>4.985</b>	<b>451</b>	<b>945</b>	<b>546</b>	<b>2.494</b>	<b>131</b>	<b>418</b>
By .....	4.511	415	838	484	2.281	124	369
Bygd mm. ....	474	36	107	62	213	7	49
Stationer mm. ....	-	-	-	-	-	-	-
<b>Qeqertarsuaq</b> .....	<b>1.054</b>	<b>98</b>	<b>213</b>	<b>104</b>	<b>494</b>	<b>41</b>	<b>104</b>
By .....	1.001	89	204	98	468	40	102
Bygd mm. ....	53	9	9	6	26	1	2
Stationer mm. ....	-	-	-	-	-	-	-
<b>Uummannaq</b> .....	<b>2.485</b>	<b>227</b>	<b>531</b>	<b>273</b>	<b>1.174</b>	<b>72</b>	<b>208</b>
By .....	1.322	116	276	137	653	38	102
Bygd mm. ....	1.163	111	255	136	521	34	106
Stationer mm. ....	-	-	-	-	-	-	-
<b>Upernavik</b> .....	<b>2.937</b>	<b>347</b>	<b>704</b>	<b>347</b>	<b>1.305</b>	<b>38</b>	<b>196</b>
By .....	1.133	120	229	126	550	20	88
Bygd mm. ....	1.804	227	475	221	755	18	108
Stationer mm. ....	-	-	-	-	-	-	-
<b>Qaanaaq</b> .....	<b>865</b>	<b>83</b>	<b>209</b>	<b>90</b>	<b>397</b>	<b>18</b>	<b>68</b>
By .....	660	57	156	70	305	17	55
Bygd mm. ....	205	26	53	20	92	1	13
Stationer mm. ....	-	-	-	-	-	-	-
<b>Ammassalik</b> .....	<b>3.041</b>	<b>429</b>	<b>667</b>	<b>366</b>	<b>1.346</b>	<b>64</b>	<b>169</b>
By .....	1.821	263	382	236	818	33	89
Bygd mm. ....	1.220	166	285	130	528	31	80
Stationer mm. ....	-	-	-	-	-	-	-
<b>Illoqqortoormiut</b> .....	<b>543</b>	<b>60</b>	<b>131</b>	<b>76</b>	<b>236</b>	<b>17</b>	<b>23</b>
By .....	543	60	131	76	236	17	23
Bygd mm. ....	-	-	-	-	-	-	-
Stationer mm. ....	-	-	-	-	-	-	-
<b>Uden for inddeling</b> .....	<b>226</b>	-	-	<b>21</b>	<b>195</b>	<b>7</b>	<b>3</b>
By .....	-	-	-	-	-	-	-
Bygd mm. ....	-	-	-	-	-	-	-
Stationer mm. ....	226	-	-	21	195	7	3

Anm. Pr. 1. januar 2002 har Kangerlussuaq status som bygd under Sisimiut kommune og er derfor medtaget i denne kategori og ikke som tidligere under 'uden for kommunal inddeling'.

Dette medfører at opgørelserne fra og med 1. januar 2002 i disse to kategorier ikke kan sammenlignes direkte med tidligere års opgørelser.



Tabel 5.1

## Befolkningen pr. 1. januar 2006 fordelt på kommuner, køn og alder

Alder	Grønland			Nanortalik			Qaqortoq			Narsaq			Ivittuut		
	I alt	Mand	Kvinde	I alt	Mand	Kvinde	I alt	Mand	Kvinde	I alt	Mand	Kvinde	I alt	Mand	Kvinde
<b>I alt</b>	<b>56.901</b>	<b>30.182</b>	<b>26.719</b>	<b>2.317</b>	<b>1.235</b>	<b>1.082</b>	<b>3.476</b>	<b>1.827</b>	<b>1.649</b>	<b>2.042</b>	<b>1.095</b>	<b>947</b>	<b>179</b>	<b>131</b>	<b>48</b>
0	872	447	425	29	16	13	46	30	16	27	14	13	4	1	3
1	865	441	424	38	17	21	59	33	26	28	16	12	3	3	-
2	875	461	414	36	17	19	41	22	19	28	12	16	1	1	-
3	901	446	455	41	18	23	46	23	23	25	15	10	6	2	4
4	892	447	445	40	20	20	46	25	21	37	20	17	1	1	-
5	838	431	407	27	16	11	49	27	22	30	20	10	2	-	2
6	889	440	449	47	23	24	44	17	27	29	10	19	5	4	1
7	901	466	435	46	18	28	47	24	23	31	17	14	2	1	1
8	1.019	526	493	44	26	18	69	39	30	33	20	13	1	-	1
9	941	476	465	40	20	20	51	26	25	30	12	18	1	-	1
10	980	493	487	32	22	10	59	30	29	32	21	11	-	-	-
11	1.000	502	498	42	19	23	60	29	31	29	15	14	2	1	1
12	1.050	556	494	42	27	15	71	36	35	29	14	15	1	-	1
13	1.048	509	539	43	23	20	33	13	20	42	21	21	2	1	1
14	1.022	519	503	33	17	16	57	27	30	32	14	18	-	-	-
15	1.032	526	506	37	11	26	75	41	34	46	26	20	-	-	-
16	995	509	486	45	25	20	76	38	38	28	16	12	-	-	-
17	818	406	412	37	21	16	69	26	43	19	10	9	-	-	-
18	878	445	433	36	19	17	62	28	34	26	15	11	-	-	-
19	843	409	434	23	9	14	77	38	39	26	10	16	-	-	-
20	883	445	438	34	19	15	67	33	34	19	8	11	1	1	-
21	794	406	388	31	14	17	66	30	36	23	7	16	-	-	-
22	741	375	366	29	16	13	49	21	28	26	14	12	1	1	-
23	805	420	385	29	17	12	38	23	15	29	18	11	-	-	-
24	792	406	386	23	14	9	46	25	21	27	12	15	3	3	-
25	759	414	345	27	9	18	50	35	15	19	8	11	5	4	1
26	715	361	354	31	18	13	41	18	23	18	6	12	6	5	1
27	650	337	313	21	9	12	34	17	17	19	12	7	6	4	2
28	714	369	345	24	15	9	38	16	22	20	12	8	8	5	3
29	711	383	328	24	14	10	43	30	13	20	9	11	14	11	3
30	685	355	330	24	8	16	37	21	16	16	10	6	9	7	2
31	641	350	291	24	17	7	31	15	16	15	8	7	7	5	2
32	674	381	293	19	14	5	23	13	10	16	11	5	5	4	1
33	705	386	319	15	8	7	23	13	10	17	11	6	4	3	1
34	758	415	343	19	12	7	43	25	18	16	3	13	2	-	2
35	800	437	363	33	18	15	40	23	17	17	7	10	5	4	1
36	906	473	433	36	12	24	46	22	24	21	8	13	3	3	-
37	1.078	564	514	32	20	12	55	28	27	41	24	17	4	4	-
38	1.153	621	532	44	22	22	75	40	35	37	24	13	2	1	1
39	1.215	636	579	41	22	19	56	34	22	51	32	19	4	4	-
40	1.212	692	520	51	28	23	77	42	35	54	31	23	4	4	-
41	1.210	630	580	45	22	23	82	44	38	42	24	18	7	6	1
42	1.146	606	540	37	19	18	68	30	38	39	11	28	3	3	-
43	1.045	574	471	37	20	17	57	25	32	44	29	15	6	6	-
44	1.085	556	529	42	22	20	65	35	30	47	21	26	4	4	-
45	1.047	591	456	39	20	19	66	42	24	38	24	14	-	-	-
46	970	548	422	41	26	15	73	41	32	39	20	19	4	2	2
47	921	518	403	27	11	16	56	24	32	52	28	24	4	3	1
48	847	499	348	30	19	11	46	31	15	26	12	14	-	-	-
49	821	451	370	26	11	15	53	32	21	33	17	16	5	3	2
50	792	454	338	48	31	17	51	24	27	35	20	15	1	-	1
51	732	424	308	29	14	15	43	23	20	29	21	8	1	-	1
52	689	372	317	37	23	14	37	12	25	24	14	10	1	1	-
53	653	377	276	32	19	13	48	28	20	28	17	11	4	4	-
54	618	359	259	25	11	14	41	29	12	23	14	9	-	-	-
55	671	377	294	36	22	14	45	23	22	33	19	14	5	4	1
56	470	275	195	25	13	12	31	19	12	17	12	5	2	1	1
57	525	354	171	27	18	9	43	29	14	26	18	8	1	1	-
58	512	296	216	25	18	7	37	22	15	22	13	9	3	2	1
59	545	340	205	43	28	15	34	21	13	26	12	14	1	1	-

Tabel 5.1 fortsættes...

**Tabel 5.1 (fortsat)**

**Befolkningen pr. 1. januar 2006 fordelt på kommuner, køn og alder**

Alder	Grønland			Nanortalik			Qaqortoq			Narsaq			Ivittuut		
	I alt	Mand	Kvinde	I alt	Mand	Kvinde	I alt	Mand	Kvinde	I alt	Mand	Kvinde	I alt	Mand	Kvinde
60	504	309	195	36	24	12	36	22	14	28	21	7	3	2	1
61	502	290	212	24	14	10	37	27	10	28	18	10	-	-	-
62	434	242	192	22	10	12	27	16	11	17	8	9	-	-	-
63	458	247	211	27	12	15	27	10	17	28	13	15	-	-	-
64	384	225	159	18	9	9	29	15	14	13	7	6	-	-	-
65	380	214	166	33	18	15	30	18	12	24	14	10	-	-	-
66	267	141	126	14	6	8	23	10	13	18	14	4	-	-	-
67	248	141	107	9	6	3	15	8	7	5	3	2	-	-	-
68	266	144	122	14	8	6	11	9	2	14	7	7	-	-	-
69	238	122	116	18	11	7	12	7	5	6	4	2	-	-	-
70	222	107	115	7	2	5	16	10	6	13	6	7	-	-	-
71	215	110	105	10	5	5	14	6	8	13	8	5	-	-	-
72	210	108	102	12	8	4	10	6	4	13	9	4	-	-	-
73	168	80	88	8	4	4	16	5	11	11	7	4	-	-	-
74	149	64	85	3	2	1	11	4	7	10	4	6	-	-	-
75	163	69	94	8	2	6	8	3	5	9	-	9	-	-	-
76	162	65	97	5	2	3	9	4	5	5	1	4	-	-	-
77	121	57	64	4	2	2	7	2	5	7	4	3	-	-	-
78	89	36	53	8	6	2	4	2	2	5	2	3	-	-	-
79	80	28	52	5	2	3	6	2	4	4	2	2	-	-	-
80	73	31	42	4	4	-	12	5	7	2	1	1	-	-	-
81	45	16	29	3	-	3	6	2	4	3	-	3	-	-	-
82	39	19	20	2	1	1	4	1	3	-	-	-	-	-	-
83	20	6	14	1	-	1	2	1	1	3	-	3	-	-	-
84	32	11	21	1	-	1	2	-	2	2	-	2	-	-	-
85	20	5	15	1	-	1	1	1	-	2	1	1	-	-	-
86	17	2	15	-	-	-	2	-	2	3	-	3	-	-	-
87	8	3	5	-	-	-	1	-	1	-	-	-	-	-	-
88	8	2	6	-	-	-	-	-	-	1	-	1	-	-	-
89	8	2	6	-	-	-	1	-	1	2	1	1	-	-	-
90+	22	4	18	-	-	-	6	1	5	2	1	1	-	-	-

Tabel 5.1 fortsættes...

Tabel 5.1 (fortsat)

## Befolkningen pr. 1. januar 2006 fordelt på kommuner, køn og alder

Alder	Paamiut			Nuuk			Maniitsoq			Sisimiut			Kangaatsiaq		
	I alt	Mand	Kvinde	I alt	Mand	Kvinde	I alt	Mand	Kvinde	I alt	Mand	Kvinde	I alt	Mand	Kvinde
<b>I alt</b>	<b>1.944</b>	<b>1.044</b>	<b>900</b>	<b>14.931</b>	<b>7.873</b>	<b>7.058</b>	<b>3.561</b>	<b>1.906</b>	<b>1.655</b>	<b>6.179</b>	<b>3.314</b>	<b>2.865</b>	<b>1.471</b>	<b>751</b>	<b>720</b>
0	32	15	17	206	105	101	45	23	22	114	64	50	25	10	15
1	24	15	9	183	81	102	45	22	23	101	53	48	36	15	21
2	23	13	10	222	108	114	49	27	22	85	46	39	25	15	10
3	31	15	16	186	98	88	61	27	34	86	44	42	31	18	13
4	33	15	18	233	110	123	47	25	22	98	50	48	30	12	18
5	29	13	16	190	98	92	67	32	35	95	50	45	25	12	13
6	32	18	14	192	96	96	55	28	27	91	41	50	43	20	23
7	42	20	22	218	127	91	67	37	30	81	41	40	26	16	10
8	39	20	19	244	129	115	68	33	35	112	58	54	31	13	18
9	33	18	15	216	116	100	67	35	32	104	51	53	31	11	20
10	28	12	16	229	106	123	48	28	20	101	42	59	27	11	16
11	32	17	15	232	122	110	51	22	29	121	72	49	39	19	20
12	29	16	13	253	134	119	75	47	28	104	50	54	41	15	26
13	40	17	23	255	131	124	66	27	39	120	57	63	28	16	12
14	34	18	16	254	129	125	60	30	30	120	66	54	34	14	20
15	36	16	20	232	118	114	68	29	39	119	62	57	36	22	14
16	23	8	15	206	100	106	81	49	32	118	74	44	42	17	25
17	29	14	15	167	78	89	52	29	23	115	63	52	18	9	9
18	26	13	13	220	130	90	65	30	35	86	41	45	25	11	14
19	26	14	12	193	86	107	44	21	23	103	63	40	27	17	10
20	18	9	9	216	96	120	46	22	24	111	57	54	27	15	12
21	22	16	6	198	91	107	40	20	20	102	55	47	16	10	6
22	20	13	7	185	90	95	42	21	21	86	45	41	27	14	13
23	27	16	11	220	113	107	48	23	25	97	51	46	18	7	11
24	29	18	11	227	112	115	53	32	21	89	42	47	21	10	11
25	26	16	10	211	105	106	56	30	26	80	52	28	25	9	16
26	18	9	9	214	110	104	38	21	17	83	42	41	13	7	6
27	14	10	4	223	110	113	34	14	20	75	40	35	11	8	3
28	26	18	8	232	114	118	37	25	12	59	33	26	12	6	6
29	23	12	11	207	112	95	50	30	20	74	36	38	15	7	8
30	22	9	13	225	123	102	35	17	18	71	37	34	12	6	6
31	15	7	8	211	106	105	34	17	17	61	37	24	15	10	5
32	13	7	6	196	110	86	44	23	21	83	38	45	18	7	11
33	16	9	7	245	130	115	39	21	18	83	41	42	8	4	4
34	12	6	6	223	132	91	37	20	17	97	48	49	17	7	10
35	24	14	10	240	132	108	44	27	17	81	41	40	21	7	14
36	33	19	14	252	129	123	63	40	23	102	55	47	21	13	8
37	32	19	13	287	141	146	73	35	38	130	77	53	27	14	13
38	37	16	21	331	172	159	53	33	20	154	88	66	22	12	10
39	27	15	12	357	174	183	69	35	34	147	76	71	23	11	12
40	50	31	19	333	193	140	80	48	32	115	68	47	20	10	10
41	43	26	17	339	168	171	80	43	37	123	59	64	37	20	17
42	29	11	18	338	178	160	73	41	32	116	59	57	26	13	13
43	34	23	11	310	162	148	80	41	39	104	56	48	26	14	12
44	36	14	22	305	156	149	68	34	34	136	69	67	20	13	7
45	39	29	10	325	169	156	70	43	27	118	62	56	26	15	11
46	32	14	18	266	149	117	59	36	23	91	57	34	30	16	14
47	33	17	16	277	163	114	52	27	25	85	45	40	26	17	9
48	24	16	8	267	154	113	65	40	25	102	62	40	20	10	10
49	29	15	14	272	151	121	41	26	15	82	47	35	24	17	7
50	32	18	14	233	122	111	59	34	25	83	48	35	19	11	8
51	33	22	11	233	133	100	48	31	17	68	39	29	15	11	4
52	29	17	12	200	117	83	38	18	20	68	31	37	14	10	4
53	21	9	12	208	118	90	34	21	13	77	51	26	8	5	3
54	28	15	13	168	97	71	35	19	16	54	33	21	8	4	4
55	30	20	10	176	89	87	40	23	17	74	44	30	12	7	5
56	17	11	6	129	73	56	42	24	18	51	33	18	3	3	-
57	15	10	5	136	94	42	40	25	15	56	41	15	9	5	4
58	27	13	14	135	85	50	27	15	12	55	31	24	6	4	2
59	26	16	10	139	90	49	37	22	15	53	40	13	6	4	2

Tabel 5.1 fortsættes...

Tabel 5.1 (fortsat)

## Befolkningen pr. 1. januar 2006 fordelt på kommuner, køn og alder

Alder	Paamiut			Nuuk			Maniitsoq			Sisimiut			Kangaatsiaq		
	I alt	Mand	Kvinde	I alt	Mand	Kvinde	I alt	Mand	Kvinde	I alt	Mand	Kvinde	I alt	Mand	Kvinde
60	24	12	12	129	72	57	22	16	6	37	25	12	8	5	3
61	30	20	10	132	82	50	26	15	11	47	19	28	9	7	2
62	13	7	6	101	63	38	31	16	15	42	27	15	7	2	5
63	18	13	5	107	59	48	26	14	12	50	25	25	7	4	3
64	13	6	7	83	57	26	15	13	2	32	20	12	13	6	7
65	17	7	10	71	39	32	32	18	14	23	15	8	8	5	3
66	11	8	3	53	26	27	14	5	9	26	15	11	3	1	2
67	10	6	4	39	25	14	22	15	7	33	18	15	5	1	4
68	15	10	5	55	34	21	19	6	13	28	14	14	8	3	5
69	11	2	9	35	21	14	18	7	11	24	10	14	12	7	5
70	10	5	5	45	23	22	15	7	8	27	12	15	4	2	2
71	11	7	4	39	18	21	18	9	9	18	6	12	3	2	1
72	8	3	5	36	13	23	17	9	8	21	9	12	10	5	5
73	9	5	4	21	13	8	15	4	11	18	6	12	2	2	-
74	7	6	1	29	13	16	14	5	9	11	4	7	4	2	2
75	12	3	9	26	13	13	9	4	5	13	8	5	6	1	5
76	9	4	5	27	14	13	16	6	10	21	7	14	3	2	1
77	7	1	6	13	4	9	15	7	8	13	6	7	3	1	2
78	4	1	3	15	2	13	5	2	3	11	2	9	1	-	1
79	8	3	5	9	4	5	9	2	7	9	2	7	1	-	1
80	4	2	2	14	3	11	4	3	1	4	1	3	1	-	1
81	3	-	3	6	4	2	1	1	-	4	1	3	4	3	1
82	2	-	2	4	1	3	3	2	1	5	4	1	3	3	-
83	2	1	1	7	3	4	-	-	-	2	-	2	-	-	-
84	2	-	2	4	2	2	5	2	3	3	2	1	-	-	-
85	-	-	-	3	-	3	4	-	4	-	-	-	1	-	1
86	2	-	2	1	-	1	1	-	1	1	-	1	-	-	-
87	-	-	-	2	-	2	-	-	-	3	2	1	-	-	-
88	-	-	-	1	-	1	1	-	1	1	-	1	1	1	-
89	-	-	-	-	-	-	-	-	-	1	-	1	-	-	-
90+	-	-	-	4	-	4	-	-	-	1	-	1	-	-	-

Tabel 5.1 fortsættes...

Tabel 5.1 (fortsat)

## Befolkningen pr. 1. januar 2006 fordelt på kommuner, køn og alder

Alder	Aasiaat			Qasigiannguit			Ilulissat			Qeqertarsuaq			Uummannaq		
	I alt	Mand	Kvinde	I alt	Mand	Kvinde	I alt	Mand	Kvinde	I alt	Mand	Kvinde	I alt	Mand	Kvinde
<b>I alt</b>	<b>3.294</b>	1.742	1.552	<b>1.371</b>	710	661	<b>4.985</b>	2.618	2.367	<b>1.054</b>	544	510	<b>2.485</b>	1.308	1.177
0	37	14	23	16	8	8	80	41	39	23	12	11	31	15	16
1	43	21	22	22	10	12	81	46	35	11	7	4	41	27	14
2	51	33	18	29	14	15	77	47	30	18	12	6	39	17	22
3	51	26	25	25	9	16	78	43	35	23	12	11	35	13	22
4	48	26	22	13	6	7	61	32	29	15	11	4	41	17	24
5	45	19	26	21	5	16	74	38	36	8	5	3	40	24	16
6	44	26	18	23	13	10	85	48	37	12	4	8	37	15	22
7	45	22	23	22	7	15	79	43	36	17	7	10	46	24	22
8	50	26	24	17	4	13	74	37	37	24	10	14	47	22	25
9	53	29	24	13	6	7	77	39	38	17	7	10	51	27	24
10	58	27	31	24	10	14	95	48	47	19	9	10	57	29	28
11	52	22	30	28	15	13	82	42	40	18	6	12	50	22	28
12	57	28	29	19	11	8	92	47	45	27	16	11	51	26	25
13	49	28	21	35	17	18	98	41	57	17	8	9	45	26	19
14	54	29	25	28	15	13	91	51	40	17	9	8	54	22	32
15	62	40	22	22	11	11	79	35	44	26	15	11	50	23	27
16	53	24	29	27	16	11	93	40	53	19	10	9	43	21	22
17	52	22	30	17	7	10	63	36	27	17	10	7	41	24	17
18	85	36	49	22	12	10	64	31	33	11	8	3	36	17	19
19	78	32	46	20	8	12	65	35	30	12	4	8	39	24	15
20	86	46	40	22	11	11	71	41	30	14	8	6	28	12	16
21	63	36	27	16	10	6	67	30	37	16	11	5	26	12	14
22	39	19	20	14	8	6	67	28	39	14	6	8	36	23	13
23	46	25	21	20	11	9	80	37	43	4	2	2	34	19	15
24	33	18	15	21	7	14	69	36	33	16	4	12	33	14	19
25	35	18	17	18	10	8	64	36	28	6	3	3	25	16	9
26	28	13	15	14	9	5	68	32	36	11	2	9	34	15	19
27	27	12	15	10	7	3	57	23	34	9	5	4	28	19	9
28	42	14	28	11	8	3	75	38	37	11	8	3	22	7	15
29	22	10	12	20	15	5	77	35	42	15	6	9	23	11	12
30	39	19	20	9	2	7	54	23	31	7	4	3	29	16	13
31	30	16	14	17	12	5	62	35	27	7	5	2	29	12	17
32	34	23	11	21	9	12	62	40	22	9	4	5	25	15	10
33	28	18	10	21	11	10	75	46	29	12	8	4	22	10	12
34	51	30	21	19	8	11	84	45	39	14	10	4	30	15	15
35	57	27	30	17	13	4	87	56	31	9	3	6	25	12	13
36	53	26	27	21	14	7	76	44	32	15	6	9	38	19	19
37	69	39	30	28	9	19	105	53	52	17	8	9	49	24	25
38	61	31	30	29	17	12	99	54	45	19	10	9	51	30	21
39	65	37	28	32	17	15	126	59	67	19	6	13	51	31	20
40	67	37	30	36	22	14	111	60	51	33	18	15	50	31	19
41	64	37	27	19	10	9	90	50	40	29	18	11	66	37	29
42	65	42	23	19	8	11	110	68	42	25	15	10	48	28	20
43	67	39	28	22	13	9	95	53	42	17	9	8	35	14	21
44	62	30	32	20	9	11	77	33	44	20	11	9	50	28	22
45	50	32	18	17	12	5	75	39	36	19	9	10	27	17	10
46	53	32	21	20	13	7	94	50	44	20	12	8	35	20	15
47	55	37	18	18	11	7	77	40	37	18	11	7	37	25	12
48	47	28	19	16	6	10	57	32	25	15	8	7	39	25	14
49	42	24	18	15	4	11	63	34	29	14	7	7	42	22	20
50	38	25	13	12	6	6	57	35	22	5	3	2	28	17	11
51	38	20	18	16	10	6	63	35	28	12	6	6	33	21	12
52	39	23	16	17	9	8	61	31	30	10	4	6	39	18	21
53	36	14	22	18	12	6	44	24	20	14	7	7	15	9	6
54	41	20	21	23	13	10	52	31	21	7	3	4	28	17	11
55	29	14	15	17	10	7	51	30	21	11	8	3	35	17	18
56	35	18	17	9	6	3	33	17	16	9	6	3	22	13	9
57	33	26	7	11	6	5	31	21	10	11	7	4	23	14	9
58	28	14	14	20	12	8	40	18	22	12	6	6	22	13	9
59	25	16	9	15	9	6	42	23	19	13	6	7	19	10	9

Tabel 5.1 fortsættes...

Tabel 5.1 (fortsat)

## Befolkningen pr. 1. januar 2006 fordelt på kommuner, køn og alder

Alder	Aasiaat			Qasigianguit			Ilulissat			Qeqertarsuaq			Uummannaq		
	I alt	Mand	Kvinde	I alt	Mand	Kvinde	I alt	Mand	Kvinde	I alt	Mand	Kvinde	I alt	Mand	Kvinde
60	38	24	14	16	9	7	39	22	17	15	10	5	26	16	10
61	24	11	13	12	4	8	55	28	27	12	9	3	22	12	10
62	34	15	19	12	5	7	37	27	10	14	5	9	24	13	11
63	30	18	12	10	7	3	45	26	19	7	2	5	24	13	11
64	36	22	14	14	7	7	41	23	18	13	8	5	15	5	10
65	21	14	7	11	8	3	42	26	16	10	5	5	14	6	8
66	16	8	8	12	5	7	30	16	14	1	-	1	13	8	5
67	23	13	10	10	6	4	29	13	16	5	4	1	13	10	3
68	14	7	7	3	1	2	33	18	15	2	-	2	13	7	6
69	21	10	11	9	5	4	20	9	11	8	4	4	16	7	9
70	14	6	8	8	4	4	18	5	13	2	-	2	16	11	5
71	24	14	10	6	5	1	15	8	7	7	3	4	13	5	8
72	16	10	6	10	3	7	23	14	9	8	5	3	10	3	7
73	11	3	8	10	6	4	14	7	7	4	2	2	7	3	4
74	9	2	7	7	3	4	17	9	8	6	3	3	7	1	6
75	17	8	9	5	1	4	21	5	16	5	3	2	6	4	2
76	12	6	6	7	3	4	23	7	16	3	-	3	10	4	6
77	9	3	6	7	6	1	10	4	6	5	4	1	8	5	3
78	6	3	3	1	1	-	9	5	4	4	-	4	3	3	-
79	8	2	6	2	1	1	8	4	4	6	1	5	1	1	-
80	4	1	3	5	3	2	3	2	1	-	-	-	7	3	4
81	4	-	4	1	-	1	4	2	2	1	-	1	1	1	-
82	1	-	1	3	1	2	3	1	2	3	1	2	1	1	-
83	-	-	-	1	-	1	-	-	-	-	-	-	1	-	1
84	6	4	2	1	1	-	2	-	2	1	-	1	2	-	2
85	2	1	1	1	-	1	2	1	1	2	-	2	1	1	-
86	2	1	1	1	-	1	1	1	-	-	-	-	2	-	2
87	-	-	-	-	-	-	-	-	-	-	-	-	2	1	1
88	-	-	-	-	-	-	2	-	2	-	-	-	1	1	-
89	1	-	1	1	1	-	1	-	1	-	-	-	-	-	-
90+	2	1	1	2	1	1	2	-	2	1	-	1	1	-	1

Tabel 5.1 fortsættes...

Tabel 5.1 (fortsat)

## Befolkningen pr. 1. januar 2006 fordelt på kommuner, køn og alder

Alder	Upernavik			Qaanaaq			Ammassalik			Illoqqortoormiut			Uden for kommunal inddeling		
	I alt	Mand	Kvinde	I alt	Mand	Kvinde	I alt	Mand	Kvinde	I alt	Mand	Kvinde	I alt	Mand	Kvinde
<b>I alt</b>	<b>2.937</b>	1.594	1.343	<b>865</b>	460	405	<b>3.041</b>	1.566	1.475	<b>543</b>	287	256	<b>226</b>	177	49
0	54	32	22	20	9	11	75	33	42	8	5	3	-	-	-
1	58	33	25	12	3	9	69	34	35	11	5	6	-	-	-
2	57	35	22	13	5	8	71	30	41	10	7	3	-	-	-
3	82	38	44	8	3	5	74	36	38	12	6	6	-	-	-
4	50	23	27	15	6	9	73	38	35	11	10	1	-	-	-
5	46	24	22	15	9	6	67	34	33	8	5	3	-	-	-
6	66	39	27	14	7	7	57	23	34	13	8	5	-	-	-
7	53	25	28	12	5	7	58	28	30	9	4	5	-	-	-
8	53	29	24	21	13	8	76	40	36	16	7	9	-	-	-
9	67	27	40	16	12	4	60	30	30	14	10	4	-	-	-
10	77	45	32	28	14	14	54	32	22	12	7	5	-	-	-
11	59	28	31	17	11	6	74	32	42	12	8	4	-	-	-
12	69	43	26	21	12	9	62	31	31	7	3	4	-	-	-
13	80	41	39	18	5	13	63	30	33	14	7	7	-	-	-
14	66	34	32	18	9	9	62	29	33	8	6	2	-	-	-
15	57	30	27	22	14	8	47	24	23	18	9	9	-	-	-
16	57	26	31	22	9	13	54	32	22	8	4	4	-	-	-
17	48	22	26	18	9	9	48	21	27	8	5	3	-	-	-
18	43	19	24	14	6	8	44	23	21	12	5	7	1	1	-
19	33	17	16	7	3	4	55	21	34	15	7	8	-	-	-
20	42	22	20	13	8	5	53	26	27	11	7	4	4	4	-
21	44	29	15	8	5	3	43	22	21	9	6	3	4	2	2
22	40	24	16	16	6	10	40	22	18	7	2	5	3	2	1
23	51	22	29	4	2	2	44	25	19	10	3	7	6	6	-
24	46	32	14	10	6	4	39	17	22	4	2	2	3	2	1
25	43	20	23	6	5	1	52	30	22	6	4	2	5	4	1
26	41	24	17	5	3	2	42	21	21	8	5	3	2	1	1
27	39	22	17	7	4	3	26	14	12	5	3	2	5	4	1
28	36	19	17	8	2	6	40	24	16	6	2	4	7	3	4
29	35	19	16	6	3	3	33	17	16	6	2	4	4	4	-
30	40	22	18	6	4	2	34	16	18	8	4	4	8	7	1
31	33	19	14	5	4	1	26	13	13	12	7	5	7	5	2
32	43	22	21	8	7	1	44	25	19	5	4	1	6	5	1
33	41	18	23	6	3	3	41	25	16	5	4	1	4	3	1
34	40	21	19	11	7	4	33	19	14	3	2	1	7	5	2
35	45	24	21	8	6	2	42	20	22	4	2	2	1	1	-
36	47	24	23	18	6	12	50	25	25	5	3	2	6	5	1
37	42	26	16	17	10	7	54	23	31	12	6	6	4	4	-
38	49	26	23	22	11	11	49	21	28	9	5	4	10	8	2
39	62	39	23	21	17	4	52	20	32	5	1	4	7	6	1
40	60	36	24	19	8	11	41	22	19	9	2	7	2	1	1
41	52	26	26	19	12	7	55	19	36	8	2	6	10	7	3
42	61	34	27	20	9	11	51	28	23	11	3	8	7	6	1
43	45	29	16	12	5	7	38	26	12	6	2	4	10	8	2
44	46	25	21	16	9	7	48	30	18	13	4	9	10	9	1
45	47	31	16	22	12	10	55	23	32	7	5	2	7	7	-
46	53	26	27	11	6	5	39	20	19	9	7	2	1	1	-
47	32	21	11	15	6	9	48	28	20	7	3	4	2	1	1
48	31	16	15	18	14	4	37	21	16	3	2	1	4	3	1
49	24	14	10	13	6	7	31	13	18	8	6	2	4	2	2
50	28	22	6	10	7	3	32	22	10	13	4	9	8	5	3
51	22	10	12	7	4	3	32	20	12	3	1	2	7	3	4
52	30	19	11	7	5	2	29	14	15	4	3	1	5	3	2
53	26	17	9	4	2	2	26	16	10	8	3	5	2	1	1
54	27	13	14	11	7	4	36	23	13	5	4	1	6	6	-
55	25	13	12	10	3	7	32	23	9	4	3	1	6	5	1
56	13	7	6	4	4	-	18	7	11	2	2	-	8	6	2
57	10	7	3	10	7	3	30	14	16	5	4	1	8	7	1
58	16	9	7	9	6	3	22	12	10	5	2	3	1	1	-
59	21	12	9	6	2	4	28	20	8	7	4	3	4	4	-

Tabel 5.1 fortsættes...

Tabel 5.1 (fortsat)

## Befolkningen pr. 1. januar 2006 fordelt på kommuner, køn og alder

Alder	Upernavik			Qaanaaq			Ammassalik			Illoqqortoormiut			Uden for kommunal inddeling		
	I alt	Mand	Kvinde	I alt	Mand	Kvinde	I alt	Mand	Kvinde	I alt	Mand	Kvinde	I alt	Mand	Kvinde
60	8	3	5	8	5	3	23	15	8	5	3	2	3	3	-
61	15	7	8	4	2	2	16	11	5	7	3	4	2	1	1
62	15	9	6	6	2	4	25	15	10	5	-	5	2	2	-
63	16	9	7	9	3	6	19	11	8	6	6	-	2	2	-
64	16	7	9	6	3	3	24	14	10	2	2	-	1	1	-
65	17	5	12	4	2	2	20	12	8	3	2	1	-	-	-
66	6	6	-	7	4	3	19	8	11	1	1	-	-	-	-
67	19	12	7	3	-	3	5	1	4	3	-	3	-	-	-
68	16	8	8	3	2	1	17	10	7	1	-	1	-	-	-
69	17	11	6	4	3	1	6	4	2	1	-	1	-	-	-
70	12	3	9	4	3	1	11	8	3	-	-	-	-	-	-
71	12	6	6	4	2	2	8	6	2	-	-	-	-	-	-
72	8	3	5	2	2	-	6	6	-	-	-	-	-	-	-
73	12	9	3	5	1	4	4	2	2	1	1	-	-	-	-
74	6	3	3	3	1	2	5	2	3	-	-	-	-	-	-
75	10	9	1	3	2	1	4	3	1	1	-	1	-	-	-
76	4	1	3	1	-	1	6	4	2	1	-	1	-	-	-
77	8	4	4	1	1	-	3	3	-	1	-	1	-	-	-
78	6	3	3	3	1	2	3	2	1	1	1	-	-	-	-
79	1	-	1	-	-	-	3	2	1	-	-	-	-	-	-
80	3	1	2	4	2	2	2	-	2	-	-	-	-	-	-
81	3	2	1	-	-	-	1	-	1	-	-	-	-	-	-
82	4	2	2	1	1	-	-	-	-	-	-	-	-	-	-
83	-	-	-	1	1	-	-	-	-	-	-	-	-	-	-
84	-	-	-	-	-	-	1	-	1	-	-	-	-	-	-
85	-	-	-	-	-	-	-	-	-	-	-	-	-	-	-
86	-	-	-	-	-	-	-	-	-	1	-	1	-	-	-
87	-	-	-	-	-	-	-	-	-	-	-	-	-	-	-
88	-	-	-	-	-	-	-	-	-	-	-	-	-	-	-
89	-	-	-	-	-	-	1	-	1	-	-	-	-	-	-
90+	-	-	-	-	-	-	1	-	1	-	-	-	-	-	-

Anm. Pr. 1. januar 2002 har Kangerlussuaq status som bygd under Sisimiut kommune og er derfor medtaget i denne kategori og ikke som tidligere under 'uden for kommunal inddeling'.

Dette medfører at opgørelserne fra og med 1. januar 2002 i disse to kategorier ikke kan sammenlignes direkte med tidligere års opgørelser.



Tabel 5.2

## Bybefolkningen pr. 1. januar 2006 fordelt på køn og alder

Alder	Grønland			Nanortalik			Qaqortoq			Narsaq			Ivittuut		
	I alt	Mand	Kvinde	I alt	Mand	Kvinde	I alt	Mand	Kvinde	I alt	Mand	Kvinde	I alt	Mand	Kvinde
<b>I alt</b>	<b>47.073</b>	<b>24.790</b>	<b>22.283</b>	<b>1.476</b>	<b>770</b>	<b>706</b>	<b>3.206</b>	<b>1.669</b>	<b>1.537</b>	<b>1.723</b>	<b>919</b>	<b>804</b>	<b>13</b>	<b>8</b>	<b>5</b>
0	717	365	352	20	11	9	40	26	14	21	10	11	-	-	-
1	692	351	341	25	10	15	58	32	26	24	15	9	1	1	-
2	698	367	331	18	8	10	36	19	17	24	11	13	-	-	-
3	711	355	356	26	15	11	43	21	22	24	14	10	1	-	1
4	733	365	368	25	12	13	43	24	19	31	18	13	-	-	-
5	679	352	327	17	10	7	44	22	22	27	17	10	-	-	-
6	711	346	365	28	14	14	42	16	26	29	10	19	-	-	-
7	712	388	324	30	13	17	43	22	21	25	16	9	1	1	-
8	819	418	401	30	17	13	63	34	29	26	15	11	-	-	-
9	745	391	354	23	10	13	46	25	21	26	9	17	-	-	-
10	793	397	396	20	14	6	55	28	27	27	18	9	-	-	-
11	791	396	395	26	9	17	55	27	28	21	15	6	-	-	-
12	853	454	399	24	15	9	65	33	32	26	12	14	-	-	-
13	835	406	429	27	18	9	30	12	18	36	18	18	1	1	-
14	826	431	395	22	13	9	52	24	28	25	12	13	-	-	-
15	839	428	411	25	4	21	71	37	34	39	21	18	-	-	-
16	809	416	393	29	16	13	68	32	36	26	14	12	-	-	-
17	688	334	354	25	12	13	66	25	41	19	10	9	-	-	-
18	753	387	366	21	11	10	61	28	33	25	15	10	-	-	-
19	710	337	373	17	8	9	74	36	38	24	9	15	-	-	-
20	734	363	371	25	14	11	63	31	32	16	6	10	-	-	-
21	655	331	324	18	7	11	64	28	36	21	6	15	-	-	-
22	616	297	319	22	13	9	48	21	27	21	10	11	-	-	-
23	666	347	319	22	11	11	36	21	15	23	16	7	-	-	-
24	674	333	341	18	9	9	45	25	20	25	11	14	-	-	-
25	629	338	291	19	5	14	48	33	15	15	7	8	-	-	-
26	587	293	294	19	12	7	40	17	23	16	6	10	2	1	1
27	537	270	267	16	6	10	32	17	15	13	9	4	-	-	-
28	607	307	300	14	9	5	37	16	21	14	8	6	1	1	-
29	596	316	280	16	9	7	37	27	10	15	9	6	-	-	-
30	566	287	279	15	2	13	36	20	16	13	8	5	-	-	-
31	526	283	243	18	13	5	30	14	16	11	6	5	-	-	-
32	556	318	238	12	9	3	19	10	9	13	9	4	1	-	1
33	594	324	270	12	6	6	22	13	9	14	9	5	-	-	-
34	626	346	280	13	8	5	38	21	17	13	3	10	-	-	-
35	671	375	296	19	10	9	33	19	14	16	7	9	-	-	-
36	758	393	365	23	8	15	45	22	23	18	6	12	-	-	-
37	898	470	428	23	16	7	50	26	24	34	20	14	-	-	-
38	967	509	458	25	11	14	67	33	34	33	21	12	-	-	-
39	1.025	525	500	26	15	11	49	32	17	46	29	17	1	1	-
40	1.023	577	446	31	18	13	71	38	33	46	25	21	-	-	-
41	1.011	527	484	34	18	16	75	37	38	35	20	15	-	-	-
42	962	503	459	20	10	10	62	28	34	33	9	24	1	1	-
43	889	475	414	23	10	13	56	24	32	38	24	14	-	-	-
44	903	454	449	27	17	10	62	34	28	36	16	20	-	-	-
45	901	499	402	25	11	14	63	40	23	31	18	13	-	-	-
46	810	452	358	26	14	12	65	35	30	34	18	16	-	-	-
47	782	436	346	13	6	7	53	23	30	45	25	20	-	-	-
48	707	417	290	19	10	9	43	29	14	24	11	13	-	-	-
49	682	370	312	12	2	10	48	29	19	22	11	11	-	-	-
50	661	369	292	30	19	11	46	22	24	26	16	10	-	-	-
51	610	354	256	15	8	7	43	23	20	19	13	6	1	-	1
52	569	301	268	23	12	11	32	11	21	19	10	9	-	-	-
53	556	316	240	20	10	10	45	26	19	24	16	8	1	1	-
54	520	296	224	18	6	12	35	24	11	19	11	8	-	-	-
55	555	306	249	22	13	9	38	17	21	27	15	12	-	-	-
56	394	227	167	15	7	8	29	18	11	13	8	5	-	-	-
57	456	310	146	25	17	8	39	27	12	22	16	6	-	-	-
58	442	250	192	15	11	4	35	20	15	19	11	8	1	-	1
59	457	283	174	30	19	11	31	18	13	23	10	13	-	-	-

Tabel 5.2 fortsættes...

Tabel 5.2 (fortsat)

## Bybefolkningen pr. 1. januar 2006 fordelt på køn og alder

Alder	Grønland			Nanortalik			Qaqortoq			Narsaq			Ivittuut		
	I alt	Mand	Kvinde	I alt	Mand	Kvinde	I alt	Mand	Kvinde	I alt	Mand	Kvinde	I alt	Mand	Kvinde
60	416	248	168	24	17	7	31	21	10	23	16	7	-	-	-
61	440	252	188	14	8	6	33	23	10	24	15	9	-	-	-
62	351	194	157	11	5	6	24	15	9	12	5	7	-	-	-
63	376	204	172	12	7	5	24	8	16	24	11	13	-	-	-
64	315	183	132	8	3	5	23	12	11	12	6	6	-	-	-
65	309	170	139	23	11	12	28	17	11	22	12	10	-	-	-
66	221	113	108	9	4	5	19	8	11	16	12	4	-	-	-
67	205	116	89	6	4	2	14	8	6	5	3	2	-	-	-
68	199	108	91	11	6	5	9	7	2	8	3	5	-	-	-
69	193	100	93	14	9	5	8	6	2	6	4	2	-	-	-
70	177	84	93	4	-	4	13	9	4	11	6	5	-	-	-
71	179	94	85	8	4	4	14	6	8	11	7	4	-	-	-
72	175	89	86	5	4	1	10	6	4	12	8	4	-	-	-
73	141	67	74	4	3	1	16	5	11	11	7	4	-	-	-
74	127	52	75	2	1	1	9	3	6	10	4	6	-	-	-
75	130	54	76	4	1	3	7	3	4	8	-	8	-	-	-
76	139	55	84	3	1	2	9	4	5	5	1	4	-	-	-
77	100	47	53	3	2	1	6	2	4	7	4	3	-	-	-
78	77	28	49	7	5	2	4	2	2	4	1	3	-	-	-
79	67	22	45	3	1	2	6	2	4	4	2	2	-	-	-
80	62	25	37	3	3	-	11	4	7	2	1	1	-	-	-
81	35	11	24	1	-	1	5	2	3	3	-	3	-	-	-
82	33	13	20	1	-	1	4	1	3	-	-	-	-	-	-
83	17	5	12	-	-	-	2	1	1	2	-	2	-	-	-
84	26	10	16	-	-	-	1	-	1	2	-	2	-	-	-
85	16	4	12	-	-	-	1	1	-	2	1	1	-	-	-
86	13	2	11	-	-	-	2	-	2	2	-	2	-	-	-
87	6	2	4	-	-	-	1	-	1	-	-	-	-	-	-
88	7	1	6	-	-	-	-	-	-	1	-	1	-	-	-
89	8	2	6	-	-	-	1	-	1	2	1	1	-	-	-
90+	21	4	17	-	-	-	6	1	5	2	1	1	-	-	-

Tabel 5.2 fortsættes...

Tabel 5.2 (fortsat)

## Bybefolkningen pr. 1. januar 2006 fordelt på køn og alder

Alder	Paamiut			Nuuk			Maniitsoq			Sisimiut			Kangaatsiaq		
	I alt	Mand	Kvinde	I alt	Mand	Kvinde	I alt	Mand	Kvinde	I alt	Mand	Kvinde	I alt	Mand	Kvinde
<b>I alt</b>	<b>1.802</b>	<b>973</b>	<b>829</b>	<b>14.583</b>	<b>7.678</b>	<b>6.905</b>	<b>2.847</b>	<b>1.508</b>	<b>1.339</b>	<b>5.399</b>	<b>2.877</b>	<b>2.522</b>	<b>656</b>	<b>329</b>	<b>327</b>
0	29	14	15	205	104	101	37	17	20	101	57	44	13	4	9
1	22	14	8	179	79	100	37	17	20	87	46	41	14	7	7
2	21	12	9	218	106	112	42	24	18	76	38	38	8	4	4
3	28	15	13	183	96	87	51	23	28	72	37	35	15	8	7
4	31	15	16	231	109	122	37	20	17	88	42	46	10	2	8
5	26	12	14	184	94	90	55	27	28	80	46	34	11	4	7
6	30	18	12	190	95	95	46	22	24	80	37	43	15	6	9
7	40	19	21	211	124	87	51	29	22	67	40	27	9	4	5
8	36	18	18	235	126	109	60	28	32	94	44	50	17	10	7
9	32	17	15	210	115	95	52	28	24	92	43	49	14	5	9
10	27	12	15	226	104	122	39	23	16	89	40	49	13	5	8
11	29	15	14	226	118	108	39	18	21	102	61	41	17	7	10
12	29	16	13	247	129	118	62	36	26	91	44	47	18	8	10
13	36	13	23	250	128	122	49	15	34	104	49	55	10	7	3
14	31	15	16	247	127	120	43	22	21	105	61	44	15	4	11
15	35	16	19	224	116	108	45	18	27	108	57	51	12	9	3
16	20	8	12	201	96	105	60	38	22	110	69	41	20	11	9
17	29	14	15	162	78	84	40	21	19	104	59	45	8	3	5
18	25	12	13	214	127	87	49	27	22	82	38	44	15	8	7
19	23	12	11	188	82	106	34	17	17	90	52	38	12	8	4
20	16	8	8	213	94	119	30	14	16	98	52	46	14	7	7
21	21	15	6	192	87	105	29	13	16	88	48	40	10	8	2
22	19	12	7	184	89	95	32	14	18	80	41	39	11	5	6
23	23	13	10	212	108	104	42	19	23	85	46	39	9	3	6
24	28	17	11	221	110	111	43	26	17	78	35	43	12	4	8
25	25	16	9	209	104	105	48	25	23	67	41	26	11	5	6
26	17	8	9	208	107	101	35	19	16	71	37	34	6	2	4
27	11	7	4	215	106	109	29	13	16	60	31	29	3	3	-
28	25	17	8	228	111	117	32	21	11	55	31	24	7	2	5
29	21	11	10	207	112	95	42	23	19	58	29	29	9	4	5
30	20	9	11	221	121	100	29	14	15	62	32	30	7	3	4
31	14	6	8	209	104	105	27	15	12	49	27	22	3	3	-
32	13	7	6	196	110	86	39	20	19	66	32	34	4	1	3
33	15	9	6	245	130	115	31	16	15	70	33	37	4	1	3
34	11	6	5	221	130	91	32	18	14	81	39	42	4	2	2
35	23	14	9	236	131	105	36	23	13	74	37	37	6	3	3
36	30	17	13	249	127	122	50	31	19	88	47	41	11	7	4
37	31	18	13	284	140	144	58	24	34	103	62	41	17	10	7
38	35	15	20	322	165	157	40	23	17	138	79	59	10	5	5
39	25	15	10	353	170	183	60	31	29	128	66	62	10	5	5
40	47	28	19	326	190	136	63	40	23	93	56	37	8	2	6
41	41	25	16	331	165	166	60	32	28	107	52	55	24	15	9
42	28	11	17	332	175	157	54	30	24	101	48	53	14	9	5
43	32	22	10	301	159	142	66	33	33	93	49	44	13	7	6
44	34	13	21	299	151	148	58	30	28	118	61	57	7	4	3
45	38	29	9	321	165	156	56	34	22	100	50	50	15	7	8
46	31	14	17	258	143	115	48	29	19	78	48	30	15	10	5
47	33	17	16	269	158	111	43	22	21	70	39	31	13	8	5
48	21	14	7	257	150	107	56	36	20	86	49	37	9	3	6
49	28	14	14	265	146	119	32	20	12	69	39	30	11	9	2
50	28	17	11	230	120	110	42	23	19	72	40	32	11	5	6
51	28	20	8	226	128	98	43	28	15	61	35	26	6	3	3
52	28	16	12	195	112	83	28	14	14	58	25	33	4	4	-
53	18	8	10	202	117	85	25	12	13	66	43	23	2	1	1
54	26	14	12	166	95	71	28	15	13	49	30	19	6	4	2
55	29	19	10	172	86	86	32	20	12	67	40	27	4	2	2
56	13	7	6	126	71	55	33	21	12	45	29	16	-	-	-
57	13	9	4	132	91	41	34	22	12	52	39	13	3	2	1
58	25	12	13	131	83	48	23	13	10	49	26	23	3	2	1
59	26	16	10	136	88	48	29	18	11	44	33	11	1	1	-

Tabel 5.2 fortsættes...

Tabel 5.2 (fortsat)

## Bybefolkningen pr. 1. januar 2006 fordelt på køn og alder

Alder	Paamiut			Nuuk			Maniitsoq			Sisimiut			Kangaatsiaq		
	I alt	Mand	Kvinde	I alt	Mand	Kvinde	I alt	Mand	Kvinde	I alt	Mand	Kvinde	I alt	Mand	Kvinde
60	22	12	10	125	69	56	16	11	5	32	20	12	1	-	1
61	29	20	9	127	79	48	22	12	10	44	17	27	3	2	1
62	11	6	5	95	60	35	23	11	12	39	26	13	3	1	2
63	17	12	5	104	58	46	21	11	10	45	21	24	4	2	2
64	12	5	7	79	54	25	13	11	2	30	19	11	9	3	6
65	16	6	10	64	33	31	26	15	11	20	12	8	3	2	1
66	9	6	3	52	26	26	12	4	8	26	15	11	1	1	-
67	10	6	4	38	24	14	16	11	5	31	17	14	2	-	2
68	14	10	4	53	34	19	14	4	10	28	14	14	3	-	3
69	9	2	7	32	19	13	14	5	9	24	10	14	7	2	5
70	10	5	5	43	21	22	10	4	6	27	12	15	1	1	-
71	10	7	3	36	18	18	16	8	8	16	5	11	2	1	1
72	8	3	5	34	13	21	14	7	7	21	9	12	3	2	1
73	8	5	3	20	13	7	14	4	10	18	6	12	2	2	-
74	5	4	1	27	12	15	11	3	8	10	4	6	2	2	-
75	10	3	7	23	11	12	9	4	5	12	8	4	2	-	2
76	7	3	4	26	14	12	15	6	9	20	7	13	1	1	-
77	6	1	5	12	3	9	12	5	7	12	5	7	-	-	-
78	3	1	2	15	2	13	4	1	3	11	2	9	-	-	-
79	7	2	5	5	1	4	6	2	4	9	2	7	1	-	1
80	3	1	2	13	3	10	3	2	1	4	1	3	-	-	-
81	1	-	1	6	4	2	1	1	-	4	1	3	2	1	1
82	2	-	2	4	1	3	1	-	1	5	4	1	1	1	-
83	2	1	1	6	2	4	-	-	-	2	-	2	-	-	-
84	1	-	1	3	2	1	5	2	3	3	2	1	-	-	-
85	-	-	-	3	-	3	3	-	3	-	-	-	-	-	-
86	1	-	1	-	-	-	-	-	-	1	-	1	-	-	-
87	-	-	-	2	-	2	-	-	-	3	2	1	-	-	-
88	-	-	-	1	-	1	1	-	1	1	-	1	-	-	-
89	-	-	-	-	-	-	-	-	-	1	-	1	-	-	-
90+	-	-	-	4	-	4	-	-	-	1	-	1	-	-	-

Tabel 5.2 fortsættes...

Tabel 5.2 (fortsat)

## Bybefolkningen pr. 1. januar 2006 fordelt på køn og alder

Alder	Aasiaat			Qasigiannguut			Ilulissat			Qeqertarsuaq			Uummannaq		
	I alt	Mand	Kvinde	I alt	Mand	Kvinde	I alt	Mand	Kvinde	I alt	Mand	Kvinde	I alt	Mand	Kvinde
<b>I alt</b>	<b>3.086</b>	1.626	1.460	<b>1.291</b>	678	613	<b>4.511</b>	2.357	2.154	<b>1.001</b>	515	486	<b>1.322</b>	688	634
0	35	13	22	13	8	5	76	37	39	21	11	10	15	6	9
1	39	20	19	21	9	12	72	41	31	9	6	3	26	16	10
2	47	29	18	28	14	14	70	43	27	18	12	6	11	5	6
3	44	24	20	23	8	15	74	40	34	21	11	10	17	5	12
4	47	26	21	12	6	6	55	28	27	13	9	4	25	10	15
5	42	17	25	20	5	15	68	35	33	7	5	2	22	17	5
6	41	23	18	21	13	8	71	40	31	12	4	8	23	9	14
7	40	19	21	19	7	12	74	40	34	15	5	10	21	13	8
8	45	23	22	16	3	13	67	35	32	23	10	13	26	12	14
9	51	28	23	12	6	6	69	35	34	14	5	9	22	11	11
10	55	27	28	23	9	14	80	39	41	19	9	10	31	15	16
11	50	21	29	27	14	13	75	37	38	18	6	12	23	9	14
12	52	25	27	19	11	8	84	43	41	26	16	10	23	13	10
13	45	26	19	34	17	17	90	38	52	16	7	9	21	13	8
14	51	28	23	23	13	10	82	45	37	17	9	8	33	16	17
15	57	35	22	19	11	8	66	31	35	25	14	11	30	14	16
16	50	22	28	25	16	9	80	36	44	19	10	9	23	9	14
17	50	20	30	17	7	10	53	30	23	17	10	7	19	10	9
18	83	35	48	19	12	7	54	24	30	11	8	3	21	9	12
19	76	30	46	19	8	11	53	29	24	12	4	8	18	9	9
20	82	43	39	20	10	10	65	38	27	14	8	6	16	7	9
21	60	35	25	14	8	6	60	27	33	13	9	4	15	9	6
22	38	18	20	14	8	6	61	25	36	12	4	8	14	9	5
23	42	24	18	20	11	9	72	33	39	4	2	2	18	8	10
24	30	18	12	21	7	14	66	33	33	15	4	11	16	6	10
25	33	17	16	17	9	8	60	33	27	6	3	3	14	9	5
26	26	12	14	14	9	5	60	27	33	9	2	7	18	9	9
27	24	10	14	10	7	3	54	22	32	8	5	3	18	12	6
28	40	13	27	11	8	3	70	35	35	10	7	3	12	4	8
29	20	9	11	20	15	5	75	33	42	12	4	8	15	7	8
30	37	17	20	9	2	7	50	22	28	7	4	3	15	8	7
31	28	15	13	16	11	5	54	28	26	7	5	2	15	8	7
32	31	20	11	20	9	11	61	40	21	8	4	4	14	9	5
33	23	17	6	19	11	8	65	40	25	12	8	4	11	6	5
34	48	29	19	19	8	11	76	40	36	14	10	4	15	9	6
35	54	25	29	16	13	3	81	53	28	8	2	6	15	7	8
36	49	23	26	20	13	7	66	41	25	15	6	9	18	10	8
37	66	38	28	23	9	14	97	51	46	16	8	8	23	9	14
38	59	30	29	25	13	12	88	48	40	19	10	9	29	16	13
39	64	36	28	31	17	14	111	48	63	19	6	13	26	13	13
40	63	35	28	34	20	14	100	53	47	32	18	14	25	13	12
41	62	35	27	18	10	8	85	48	37	28	18	10	38	21	17
42	61	40	21	19	8	11	100	61	39	24	15	9	30	21	9
43	64	37	27	19	11	8	88	50	38	17	9	8	22	7	15
44	59	29	30	19	9	10	69	27	42	19	10	9	24	13	11
45	48	30	18	15	10	5	63	33	30	18	8	10	20	13	7
46	51	31	20	20	13	7	85	44	41	19	12	7	18	9	9
47	53	35	18	17	10	7	74	38	36	18	11	7	21	13	8
48	41	26	15	16	6	10	48	29	19	13	6	7	23	16	7
49	40	23	17	15	4	11	59	31	28	13	7	6	24	12	12
50	36	24	12	11	6	5	54	32	22	4	2	2	19	11	8
51	35	18	17	15	10	5	55	29	26	11	5	6	13	8	5
52	36	21	15	17	9	8	55	28	27	9	3	6	26	13	13
53	34	14	20	18	12	6	42	23	19	13	7	6	11	7	4
54	36	19	17	23	13	10	50	29	21	7	3	4	9	5	4
55	27	14	13	17	10	7	48	28	20	11	8	3	21	12	9
56	33	16	17	9	6	3	32	16	16	8	6	2	13	7	6
57	32	25	7	10	6	4	30	20	10	10	6	4	16	9	7
58	26	13	13	19	12	7	37	16	21	12	6	6	12	6	6
59	23	15	8	13	8	5	39	22	17	12	5	7	10	6	4

Tabel 5.2 fortsættes...

Tabel 5.2 (fortsat)

## Bybefolkningen pr. 1. januar 2006 fordelt på køn og alder

Alder	Aasiaat			Qasigiannquit			Ilulissat			Qeqertarsuaq			Uummannaq		
	I alt	Mand	Kvinde	I alt	Mand	Kvinde	I alt	Mand	Kvinde	I alt	Mand	Kvinde	I alt	Mand	Kvinde
60	36	22	14	16	9	7	37	21	16	15	10	5	14	9	5
61	22	11	11	12	4	8	54	28	26	11	9	2	10	5	5
62	33	14	19	11	4	7	33	25	8	14	5	9	14	8	6
63	28	17	11	9	6	3	41	24	17	7	2	5	9	6	3
64	32	18	14	13	7	6	37	20	17	12	7	5	8	2	6
65	20	13	7	8	5	3	36	24	12	10	5	5	12	5	7
66	14	7	7	11	5	6	29	15	14	1	-	1	4	2	2
67	21	11	10	10	6	4	23	11	12	5	4	1	8	6	2
68	13	6	7	3	1	2	22	13	9	2	-	2	2	1	1
69	20	9	11	8	5	3	18	9	9	8	4	4	8	5	3
70	13	6	7	8	4	4	13	3	10	2	-	2	6	5	1
71	20	12	8	6	5	1	13	8	5	7	3	4	8	2	6
72	15	9	6	9	2	7	22	13	9	8	5	3	7	2	5
73	9	2	7	9	5	4	12	6	6	4	2	2	3	1	2
74	9	2	7	7	3	4	15	7	8	6	3	3	6	1	5
75	15	7	8	5	1	4	20	5	15	5	3	2	1	1	-
76	10	5	5	7	3	4	23	7	16	3	-	3	5	1	4
77	9	3	6	7	6	1	10	4	6	5	4	1	3	3	-
78	6	3	3	1	1	-	9	5	4	3	-	3	-	-	-
79	7	2	5	2	1	1	8	4	4	6	1	5	1	1	-
80	3	1	2	5	3	2	3	2	1	-	-	-	4	2	2
81	4	-	4	1	-	1	3	1	2	1	-	1	-	-	-
82	1	-	1	3	1	2	2	-	2	3	1	2	1	1	-
83	-	-	-	1	-	1	-	-	-	-	-	-	1	-	1
84	5	3	2	1	1	-	2	-	2	1	-	1	2	-	2
85	2	1	1	1	-	1	2	1	1	2	-	2	-	-	-
86	2	1	1	1	-	1	1	1	-	-	-	-	2	-	2
87	-	-	-	-	-	-	-	-	-	-	-	-	-	-	-
88	-	-	-	-	-	-	2	-	2	-	-	-	1	1	-
89	1	-	1	1	1	-	1	-	1	-	-	-	-	-	-
90+	2	1	1	2	1	1	2	-	2	1	-	1	-	-	-

Tabel 5.2 fortsættes...

Tabel 5.2 (fortsat)

## Bybefolkningen pr. 1. januar 2006 fordelt på køn og alder

Alder	Upernavik			Qaanaaq			Ammassalik			Illoqqortoormiut		
	I alt	Mand	Kvinde	I alt	Mand	Kvinde	I alt	Mand	Kvinde	I alt	Mand	Kvinde
<b>I alt</b>	<b>1.133</b>	<b>628</b>	<b>505</b>	<b>660</b>	<b>349</b>	<b>311</b>	<b>1.821</b>	<b>931</b>	<b>890</b>	<b>543</b>	<b>287</b>	<b>256</b>
0	24	16	8	14	7	7	45	19	26	8	5	3
1	18	12	6	9	2	7	40	19	21	11	5	6
2	18	11	7	9	3	6	44	21	23	10	7	3
3	24	7	17	5	2	3	48	23	25	12	6	6
4	20	8	12	11	4	7	43	22	21	11	10	1
5	16	8	8	9	5	4	43	23	20	8	5	3
6	22	13	9	12	6	6	36	12	24	13	8	5
7	15	11	4	8	4	4	34	17	17	9	4	5
8	10	5	5	15	10	5	40	21	19	16	7	9
9	24	16	8	10	9	1	34	19	15	14	10	4
10	25	16	9	18	10	8	34	21	13	12	7	5
11	23	9	14	14	8	6	34	14	20	12	8	4
12	26	22	4	16	8	8	38	20	18	7	3	4
13	25	16	9	14	4	10	33	17	16	14	7	7
14	19	12	7	15	7	8	38	17	21	8	6	2
15	18	11	7	15	8	7	32	17	15	18	9	9
16	22	10	12	19	8	11	29	17	12	8	4	4
17	23	8	15	15	7	8	33	15	18	8	5	3
18	20	8	12	11	4	7	30	16	14	12	5	7
19	12	6	6	6	3	3	37	17	20	15	7	8
20	11	4	7	10	7	3	30	13	17	11	7	4
21	10	7	3	7	5	2	24	13	11	9	6	3
22	16	7	9	10	4	6	27	15	12	7	2	5
23	19	11	8	3	2	1	26	16	10	10	3	7
24	15	10	5	8	4	4	29	12	17	4	2	2
25	14	5	9	6	5	1	31	17	14	6	4	2
26	11	7	4	2	1	1	25	12	13	8	5	3
27	14	8	6	4	1	3	21	10	11	5	3	2
28	12	3	9	5	1	4	28	18	10	6	2	4
29	16	9	7	5	2	3	22	11	11	6	2	4
30	12	10	2	3	2	1	22	9	13	8	4	4
31	11	6	5	5	4	1	17	11	6	12	7	5
32	16	10	6	6	5	1	32	19	13	5	4	1
33	18	7	11	1	-	1	27	14	13	5	4	1
34	14	8	6	8	5	3	16	8	8	3	2	1
35	19	12	7	5	4	1	26	13	13	4	2	2
36	19	10	9	17	6	11	35	16	19	5	3	2
37	17	11	6	16	10	6	28	12	16	12	6	6
38	22	13	9	17	10	7	29	12	17	9	5	4
39	25	15	10	17	13	4	29	12	17	5	1	4
40	33	18	15	15	6	9	27	15	12	9	2	7
41	19	8	11	13	8	5	33	13	20	8	2	6
42	29	15	14	18	8	10	25	11	14	11	3	8
43	18	13	5	9	4	5	24	14	10	6	2	4
44	21	12	9	11	6	5	27	18	9	13	4	9
45	26	19	7	20	11	9	35	16	19	7	5	2
46	25	10	15	6	4	2	22	11	11	9	7	2
47	14	10	4	13	5	8	26	13	13	7	3	4
48	13	8	5	13	9	4	22	13	9	3	2	1
49	9	5	4	10	4	6	17	8	9	8	6	2
50	12	10	2	7	5	2	20	13	7	13	4	9
51	11	5	6	5	3	2	20	17	3	3	1	2
52	12	7	5	7	5	2	16	8	8	4	3	1
53	12	9	3	3	2	1	12	5	7	8	3	5
54	14	6	8	8	6	2	21	12	9	5	4	1
55	10	6	4	8	2	6	18	11	7	4	3	1
56	7	4	3	3	3	-	13	6	7	2	2	-
57	6	3	3	8	6	2	19	8	11	5	4	1
58	8	4	4	7	4	3	15	9	6	5	2	3
59	11	6	5	4	2	2	18	12	6	7	4	3

Tabel 5.2 fortsættes...

Tabel 5.2 (fortsat)

## Byefolkningen pr. 1. januar 2006 fordelt på køn og alder

Alder	Upernavik			Qaanaaq			Ammassalik			Illoqqortoormiut		
	I alt	Mand	Kvinde	I alt	Mand	Kvinde	I alt	Mand	Kvinde	I alt	Mand	Kvinde
60	3	-	3	8	5	3	8	3	5	5	3	2
61	12	6	6	3	1	2	13	9	4	7	3	4
62	5	1	4	6	2	4	12	6	6	5	-	5
63	6	4	2	7	1	6	12	8	4	6	6	-
64	8	4	4	4	2	2	13	8	5	2	2	-
65	5	1	4	4	2	2	9	5	4	3	2	1
66	2	2	-	4	2	2	11	3	8	1	1	-
67	9	5	4	1	-	1	3	-	3	3	-	3
68	6	3	3	3	2	1	7	4	3	1	-	1
69	9	5	4	3	3	-	4	3	1	1	-	1
70	7	1	6	4	3	1	5	4	1	-	-	-
71	3	2	1	4	2	2	5	4	1	-	-	-
72	2	1	1	1	1	-	4	4	-	-	-	-
73	5	3	2	3	1	2	2	1	1	1	1	-
74	2	1	1	3	1	2	3	1	2	-	-	-
75	5	5	-	3	2	1	-	-	-	1	-	1
76	1	-	1	1	-	1	2	2	-	1	-	1
77	4	2	2	1	1	-	2	2	-	1	-	1
78	5	3	2	3	1	2	1	-	1	1	1	-
79	1	-	1	-	-	-	1	1	-	-	-	-
80	2	-	2	4	2	2	2	-	2	-	-	-
81	2	1	1	-	-	-	1	-	1	-	-	-
82	4	2	2	1	1	-	-	-	-	-	-	-
83	-	-	-	1	1	-	-	-	-	-	-	-
84	-	-	-	-	-	-	-	-	-	-	-	-
85	-	-	-	-	-	-	-	-	-	-	-	-
86	-	-	-	-	-	-	-	-	-	1	-	1
87	-	-	-	-	-	-	-	-	-	-	-	-
88	-	-	-	-	-	-	-	-	-	-	-	-
89	-	-	-	-	-	-	1	-	1	-	-	-
90+	-	-	-	-	-	-	1	-	1	-	-	-

Anm. Pr. 1. januar 2002 har Kangerlussuaq status som bygd under Sisimiut kommune og er derfor medtaget i denne kategori og ikke som tidligere under 'udenfor kommunal inddeling'.

Dette medfører at opgørelserne fra og med 1. januar 2002 i disse to kategorier ikke kan sammenlignes direkte med tidligere års opgørelser.



Tabel 5.3

Bygdebefolkningen pr. 1. januar 2006 fordelt på køn og alder

Alder	Grønland			Nanortalik			Qaqortoq			Narsaq			Paamiut		
	I alt	Mand	Kvinde	I alt	Mand	Kvinde	I alt	Mand	Kvinde	I alt	Mand	Kvinde	I alt	Mand	Kvinde
<b>I alt</b>	<b>9.431</b>	<b>5.087</b>	<b>4.344</b>	<b>841</b>	<b>465</b>	<b>376</b>	<b>270</b>	<b>158</b>	<b>112</b>	<b>319</b>	<b>176</b>	<b>143</b>	<b>142</b>	<b>71</b>	<b>71</b>
0	151	81	70	9	5	4	6	4	2	6	4	2	3	1	2
1	171	88	83	13	7	6	1	1	-	4	1	3	2	1	1
2	176	93	83	18	9	9	5	3	2	4	1	3	2	1	1
3	185	89	96	15	3	12	3	2	1	1	1	-	3	-	3
4	158	81	77	15	8	7	3	1	2	6	2	4	2	-	2
5	157	79	78	10	6	4	5	5	-	3	3	-	3	1	2
6	173	90	83	19	9	10	2	1	1	-	-	-	2	-	2
7	188	78	110	16	5	11	4	2	2	6	1	5	2	1	1
8	199	108	91	14	9	5	6	5	1	7	5	2	3	2	1
9	195	85	110	17	10	7	5	1	4	4	3	1	1	1	-
10	187	96	91	12	8	4	4	2	2	5	3	2	1	-	1
11	207	105	102	16	10	6	5	2	3	8	-	8	3	2	1
12	196	102	94	18	12	6	6	3	3	3	2	1	-	-	-
13	212	103	109	16	5	11	3	1	2	6	3	3	4	4	-
14	196	88	108	11	4	7	5	3	2	7	2	5	3	3	-
15	193	98	95	12	7	5	4	4	-	7	5	2	1	-	1
16	186	93	93	16	9	7	8	6	2	2	2	-	3	-	3
17	130	72	58	12	9	3	3	1	2	-	-	-	-	-	-
18	124	57	67	15	8	7	1	-	1	1	-	1	1	1	-
19	133	72	61	6	1	5	3	2	1	2	1	1	3	2	1
20	144	77	67	9	5	4	4	2	2	3	2	1	2	1	1
21	135	73	62	13	7	6	2	2	-	2	1	1	1	1	-
22	121	75	46	7	3	4	1	-	1	5	4	1	1	1	-
23	133	67	66	7	6	1	2	2	-	6	2	4	4	3	1
24	112	68	44	5	5	-	1	-	1	2	1	1	1	1	-
25	120	68	52	8	4	4	2	2	-	4	1	3	1	-	1
26	122	63	59	12	6	6	1	1	-	2	-	2	1	1	-
27	102	59	43	5	3	2	2	-	2	6	3	3	3	3	-
28	93	55	38	10	6	4	1	-	1	6	4	2	1	1	-
29	97	52	45	8	5	3	6	3	3	5	-	5	2	1	1
30	102	54	48	9	6	3	1	1	-	3	2	1	2	-	2
31	101	57	44	6	4	2	1	1	-	4	2	2	1	1	-
32	108	54	54	7	5	2	4	3	1	3	2	1	-	-	-
33	103	56	47	3	2	1	1	-	1	3	2	1	1	-	1
34	123	64	59	6	4	2	5	4	1	3	-	3	1	-	1
35	123	57	66	14	8	6	7	4	3	1	-	1	1	-	1
36	139	72	67	13	4	9	1	-	1	3	2	1	3	2	1
37	172	86	86	9	4	5	5	2	3	7	4	3	1	1	-
38	174	103	71	19	11	8	8	7	1	4	3	1	2	1	1
39	180	102	78	15	7	8	7	2	5	5	3	2	2	-	2
40	183	110	73	20	10	10	6	4	2	8	6	2	3	3	-
41	182	90	92	11	4	7	7	7	-	7	4	3	2	1	1
42	175	95	80	17	9	8	6	2	4	6	2	4	1	-	1
43	140	85	55	14	10	4	1	1	-	6	5	1	2	1	1
44	168	89	79	15	5	10	3	1	2	11	5	6	2	1	1
45	139	85	54	14	9	5	3	2	1	7	6	1	1	-	1
46	155	93	62	15	12	3	8	6	2	5	2	3	1	-	1
47	133	78	55	14	5	9	3	1	2	7	3	4	-	-	-
48	136	79	57	11	9	2	3	2	1	2	1	1	3	2	1
49	130	76	54	14	9	5	5	3	2	11	6	5	1	1	-
50	121	79	42	18	12	6	5	2	3	9	4	5	4	1	3
51	115	67	48	14	6	8	-	-	-	10	8	2	5	2	3
52	114	67	47	14	11	3	5	1	4	5	4	1	1	1	-
53	92	57	35	12	9	3	3	2	1	4	1	3	3	1	2
54	92	57	35	7	5	2	6	5	1	4	3	1	2	1	1
55	105	62	43	14	9	5	7	6	1	6	4	2	1	1	-
56	66	41	25	10	6	4	2	1	1	4	4	-	4	4	-
57	59	35	24	2	1	1	4	2	2	4	2	2	2	1	1
58	67	43	24	10	7	3	2	2	-	3	2	1	2	1	1
59	83	52	31	13	9	4	3	3	-	3	2	1	-	-	-

Tabel 5.3 fortsættes...

Tabel 5.3 (fortsat)

## Bygdebefolkningen pr. 1. januar 2006 fordelt på køn og alder

Alder	Grønland			Nanortalik			Qaqortoq			Narsaq			Paamiut		
	I alt	Mand	Kvinde	I alt	Mand	Kvinde	I alt	Mand	Kvinde	I alt	Mand	Kvinde	I alt	Mand	Kvinde
60	82	56	26	12	7	5	5	1	4	5	5	-	2	-	2
61	59	36	23	10	6	4	4	4	-	4	3	1	1	-	1
62	80	45	35	11	5	6	3	1	2	5	3	2	2	1	1
63	80	41	39	15	5	10	3	2	1	4	2	2	1	1	-
64	67	40	27	10	6	4	6	3	3	1	1	-	1	1	-
65	71	44	27	10	7	3	2	1	1	2	2	-	1	1	-
66	46	28	18	5	2	3	4	2	2	2	2	-	2	2	-
67	43	25	18	3	2	1	1	-	1	-	-	-	-	-	-
68	67	36	31	3	2	1	2	2	-	6	4	2	1	-	1
69	45	22	23	4	2	2	4	1	3	-	-	-	2	-	2
70	45	23	22	3	2	1	3	1	2	2	-	2	-	-	-
71	36	16	20	2	1	1	-	-	-	2	1	1	1	-	1
72	35	19	16	7	4	3	-	-	-	1	1	-	-	-	-
73	27	13	14	4	1	3	-	-	-	-	-	-	1	-	1
74	22	12	10	1	1	-	2	1	1	-	-	-	2	2	-
75	33	15	18	4	1	3	1	-	1	1	-	1	2	-	2
76	23	10	13	2	1	1	-	-	-	-	-	-	2	1	1
77	21	10	11	1	-	1	1	-	1	-	-	-	1	-	1
78	12	8	4	1	1	-	-	-	-	1	1	-	1	-	1
79	13	6	7	2	1	1	-	-	-	-	-	-	1	1	-
80	11	6	5	1	1	-	1	1	-	-	-	-	1	1	-
81	10	5	5	2	-	2	1	-	1	-	-	-	2	-	2
82	6	6	-	1	1	-	-	-	-	-	-	-	-	-	-
83	3	1	2	1	-	1	-	-	-	1	-	1	-	-	-
84	6	1	5	1	-	1	1	-	1	-	-	-	1	-	1
85	4	1	3	1	-	1	-	-	-	-	-	-	-	-	-
86	4	-	4	-	-	-	-	-	-	1	-	1	1	-	1
87	2	1	1	-	-	-	-	-	-	-	-	-	-	-	-
88	1	1	-	-	-	-	-	-	-	-	-	-	-	-	-
89	-	-	-	-	-	-	-	-	-	-	-	-	-	-	-
90+	1	-	1	-	-	-	-	-	-	-	-	-	-	-	-

Tabel 5.3 fortsættes...

Tabel 5.3 (fortsat)

## Bygdebefolkningen pr. 1. januar 2006 fordelt på køn og alder

Alder	Nuuk			Maniitsoq			Sisimiut			Kangaatsiaq			Aasiaat		
	I alt	Mand	Kvinde	I alt	Mand	Kvinde	I alt	Mand	Kvinde	I alt	Mand	Kvinde	I alt	Mand	Kvinde
<b>I alt</b>	<b>343</b>	<b>190</b>	<b>153</b>	<b>714</b>	<b>398</b>	<b>316</b>	<b>780</b>	<b>437</b>	<b>343</b>	<b>815</b>	<b>422</b>	<b>393</b>	<b>208</b>	<b>116</b>	<b>92</b>
0	1	1	-	8	6	2	13	7	6	12	6	6	2	1	1
1	4	2	2	8	5	3	14	7	7	22	8	14	4	1	3
2	4	2	2	7	3	4	9	8	1	17	11	6	4	4	-
3	3	2	1	10	4	6	14	7	7	16	10	6	7	2	5
4	2	1	1	10	5	5	10	8	2	20	10	10	1	-	1
5	6	4	2	12	5	7	15	4	11	14	8	6	3	2	1
6	2	1	1	9	6	3	11	4	7	28	14	14	3	3	-
7	7	3	4	16	8	8	14	1	13	17	12	5	5	3	2
8	9	3	6	8	5	3	18	14	4	14	3	11	5	3	2
9	6	1	5	15	7	8	12	8	4	17	6	11	2	1	1
10	3	2	1	9	5	4	12	2	10	14	6	8	3	-	3
11	6	4	2	12	4	8	19	11	8	22	12	10	2	1	1
12	6	5	1	13	11	2	13	6	7	23	7	16	5	3	2
13	5	3	2	17	12	5	16	8	8	18	9	9	4	2	2
14	7	2	5	17	8	9	15	5	10	19	10	9	3	1	2
15	8	2	6	23	11	12	11	5	6	24	13	11	5	5	-
16	5	4	1	21	11	10	8	5	3	22	6	16	3	2	1
17	5	-	5	12	8	4	11	4	7	10	6	4	2	2	-
18	6	3	3	16	3	13	4	3	1	10	3	7	2	1	1
19	5	4	1	10	4	6	13	11	2	15	9	6	2	2	-
20	3	2	1	16	8	8	13	5	8	13	8	5	4	3	1
21	6	4	2	11	7	4	14	7	7	6	2	4	3	1	2
22	1	1	-	10	7	3	6	4	2	16	9	7	1	1	-
23	8	5	3	6	4	2	12	5	7	9	4	5	4	1	3
24	6	2	4	10	6	4	11	7	4	9	6	3	3	-	3
25	2	1	1	8	5	3	13	11	2	14	4	10	2	1	1
26	6	3	3	3	2	1	12	5	7	7	5	2	2	1	1
27	8	4	4	5	1	4	15	9	6	8	5	3	3	2	1
28	4	3	1	5	4	1	4	2	2	5	4	1	2	1	1
29	-	-	-	8	7	1	16	7	9	6	3	3	2	1	1
30	4	2	2	6	3	3	9	5	4	5	3	2	2	2	-
31	2	2	-	7	2	5	12	10	2	12	7	5	2	1	1
32	-	-	-	5	3	2	17	6	11	14	6	8	3	3	-
33	-	-	-	8	5	3	13	8	5	4	3	1	5	1	4
34	2	2	-	5	2	3	16	9	7	13	5	8	3	1	2
35	4	1	3	8	4	4	7	4	3	15	4	11	3	2	1
36	3	2	1	13	9	4	14	8	6	10	6	4	4	3	1
37	3	1	2	15	11	4	27	15	12	10	4	6	3	1	2
38	9	7	2	13	10	3	16	9	7	12	7	5	2	1	1
39	4	4	-	9	4	5	19	10	9	13	6	7	1	1	-
40	7	3	4	17	8	9	22	12	10	12	8	4	4	2	2
41	8	3	5	20	11	9	16	7	9	13	5	8	2	2	-
42	6	3	3	19	11	8	15	11	4	12	4	8	4	2	2
43	9	3	6	14	8	6	11	7	4	13	7	6	3	2	1
44	6	5	1	10	4	6	18	8	10	13	9	4	3	1	2
45	4	4	-	14	9	5	18	12	6	11	8	3	2	2	-
46	8	6	2	11	7	4	13	9	4	15	6	9	2	1	1
47	8	5	3	9	5	4	15	6	9	13	9	4	2	2	-
48	10	4	6	9	4	5	16	13	3	11	7	4	6	2	4
49	7	5	2	9	6	3	13	8	5	13	8	5	2	1	1
50	2	1	1	17	11	6	11	8	3	8	6	2	2	1	1
51	7	5	2	5	3	2	7	4	3	9	8	1	3	2	1
52	5	5	-	10	4	6	10	6	4	10	6	4	3	2	1
53	6	1	5	9	9	-	11	8	3	6	4	2	2	-	2
54	2	2	-	7	4	3	5	3	2	2	-	2	5	1	4
55	4	3	1	8	3	5	7	4	3	8	5	3	2	-	2
56	3	2	1	9	3	6	6	4	2	3	3	-	2	2	-
57	3	2	1	6	3	3	4	2	2	6	3	3	1	1	-
58	4	2	2	4	2	2	6	5	1	3	2	1	2	1	1
59	3	2	1	8	4	4	9	7	2	5	3	2	2	1	1

Tabel 5.3 fortsættes...

Tabel 5.3 (fortsat)

## Bygdebefolkningen pr. 1. januar 2006 fordelt på køn og alder

Alder	Nuuk			Maniitsoq			Sisimiut			Kangaatsiaq			Aasiaat		
	I alt	Mand	Kvinde	I alt	Mand	Kvinde	I alt	Mand	Kvinde	I alt	Mand	Kvinde	I alt	Mand	Kvinde
60	4	3	1	6	5	1	5	5	-	7	5	2	2	2	-
61	4	2	2	4	3	1	3	2	1	6	5	1	2	-	2
62	5	2	3	8	5	3	3	1	2	4	1	3	1	1	-
63	3	1	2	5	3	2	5	4	1	3	2	1	2	1	1
64	3	2	1	2	2	-	2	1	1	4	3	1	4	4	-
65	7	6	1	6	3	3	3	3	-	5	3	2	1	1	-
66	1	-	1	2	1	1	-	-	-	2	-	2	2	1	1
67	1	1	-	6	4	2	2	1	1	3	1	2	2	2	-
68	2	-	2	5	2	3	-	-	-	5	3	2	1	1	-
69	3	2	1	4	2	2	-	-	-	5	5	-	1	1	-
70	2	2	-	5	3	2	-	-	-	3	1	2	1	-	1
71	3	-	3	2	1	1	2	1	1	1	1	-	4	2	2
72	2	-	2	3	2	1	-	-	-	7	3	4	1	1	-
73	1	-	1	1	-	1	-	-	-	-	-	-	2	1	1
74	2	1	1	3	2	1	1	-	1	2	-	2	-	-	-
75	3	2	1	-	-	-	1	-	1	4	1	3	2	1	1
76	1	-	1	1	-	1	1	-	1	2	1	1	2	1	1
77	1	1	-	3	2	1	1	1	-	3	1	2	-	-	-
78	-	-	-	1	1	-	-	-	-	1	-	1	-	-	-
79	4	3	1	3	-	3	-	-	-	-	-	-	1	-	1
80	1	-	1	1	1	-	-	-	-	1	-	1	1	-	1
81	-	-	-	-	-	-	-	-	-	2	2	-	-	-	-
82	-	-	-	2	2	-	-	-	-	2	2	-	-	-	-
83	1	1	-	-	-	-	-	-	-	-	-	-	-	-	-
84	1	-	1	-	-	-	-	-	-	-	-	-	1	1	-
85	-	-	-	1	-	1	-	-	-	1	-	1	-	-	-
86	1	-	1	1	-	1	-	-	-	-	-	-	-	-	-
87	-	-	-	-	-	-	-	-	-	-	-	-	-	-	-
88	-	-	-	-	-	-	-	-	-	1	1	-	-	-	-
89	-	-	-	-	-	-	-	-	-	-	-	-	-	-	-
90+	-	-	-	-	-	-	-	-	-	-	-	-	-	-	-

Tabel 5.3 fortsættes...

Tabel 5.3 (fortsat)

Bygdebefolkningen pr. 1. januar 2006 fordelt på køn og alder

Alder	Qasigiannuit			Ilulissat			Qeqertarsuaq			Uummannaq			Upernavik		
	I alt	Mand	Kvinde	I alt	Mand	Kvinde	I alt	Mand	Kvinde	I alt	Mand	Kvinde	I alt	Mand	Kvinde
<b>I alt</b>	<b>80</b>	<b>32</b>	<b>48</b>	<b>474</b>	<b>261</b>	<b>213</b>	<b>53</b>	<b>29</b>	<b>24</b>	<b>1.163</b>	<b>620</b>	<b>543</b>	<b>1.804</b>	<b>966</b>	<b>838</b>
0	3	-	3	4	4	-	2	1	1	16	9	7	30	16	14
1	1	1	-	9	5	4	2	1	1	15	11	4	40	21	19
2	1	-	1	7	4	3	-	-	-	28	12	16	39	24	15
3	2	1	1	4	3	1	2	1	1	18	8	10	58	31	27
4	1	-	1	6	4	2	2	2	-	16	7	9	30	15	15
5	1	-	1	6	3	3	1	-	1	18	7	11	30	16	14
6	2	-	2	14	8	6	-	-	-	14	6	8	44	26	18
7	3	-	3	5	3	2	2	2	-	25	11	14	38	14	24
8	1	1	-	7	2	5	1	-	1	21	10	11	43	24	19
9	1	-	1	8	4	4	3	2	1	29	16	13	43	11	32
10	1	1	-	15	9	6	-	-	-	26	14	12	52	29	23
11	1	1	-	7	5	2	-	-	-	27	13	14	36	19	17
12	-	-	-	8	4	4	1	-	1	28	13	15	43	21	22
13	1	-	1	8	3	5	1	1	-	24	13	11	55	25	30
14	5	2	3	9	6	3	-	-	-	21	6	15	47	22	25
15	3	-	3	13	4	9	1	1	-	20	9	11	39	19	20
16	2	-	2	13	4	9	-	-	-	20	12	8	35	16	19
17	-	-	-	10	6	4	-	-	-	22	14	8	25	14	11
18	3	-	3	10	7	3	-	-	-	15	8	7	23	11	12
19	1	-	1	12	6	6	-	-	-	21	15	6	21	11	10
20	2	1	1	6	3	3	-	-	-	12	5	7	31	18	13
21	2	2	-	7	3	4	3	2	1	11	3	8	34	22	12
22	-	-	-	6	3	3	2	2	-	22	14	8	24	17	7
23	-	-	-	8	4	4	-	-	-	16	11	5	32	11	21
24	-	-	-	3	3	-	1	-	1	17	8	9	31	22	9
25	1	1	-	4	3	1	-	-	-	11	7	4	29	15	14
26	-	-	-	8	5	3	2	-	2	16	6	10	30	17	13
27	-	-	-	3	1	2	1	-	1	10	7	3	25	14	11
28	-	-	-	5	3	2	1	1	-	10	3	7	24	16	8
29	-	-	-	2	2	-	3	2	1	8	4	4	19	10	9
30	-	-	-	4	1	3	-	-	-	14	8	6	28	12	16
31	1	1	-	8	7	1	-	-	-	14	4	10	22	13	9
32	1	-	1	1	-	1	1	-	1	11	6	5	27	12	15
33	2	-	2	10	6	4	-	-	-	11	4	7	23	11	12
34	-	-	-	8	5	3	-	-	-	15	6	9	26	13	13
35	1	-	1	6	3	3	1	1	-	10	5	5	26	12	14
36	1	1	-	10	3	7	-	-	-	20	9	11	28	14	14
37	5	-	5	8	2	6	1	-	1	26	15	11	25	15	10
38	4	4	-	11	6	5	-	-	-	22	14	8	27	13	14
39	1	-	1	15	11	4	-	-	-	25	18	7	37	24	13
40	2	2	-	11	7	4	1	-	1	25	18	7	27	18	9
41	1	-	1	5	2	3	1	-	1	28	16	12	33	18	15
42	-	-	-	10	7	3	1	-	1	18	7	11	32	19	13
43	3	2	1	7	3	4	-	-	-	13	7	6	27	16	11
44	1	-	1	8	6	2	1	1	-	26	15	11	25	13	12
45	2	2	-	12	6	6	1	1	-	7	4	3	21	12	9
46	-	-	-	9	6	3	1	-	1	17	11	6	28	16	12
47	1	1	-	3	2	1	-	-	-	16	12	4	18	11	7
48	-	-	-	9	3	6	2	2	-	16	9	7	18	8	10
49	-	-	-	4	3	1	1	-	1	18	10	8	15	9	6
50	1	-	1	3	3	-	1	1	-	9	6	3	16	12	4
51	1	-	1	8	6	2	1	1	-	20	13	7	11	5	6
52	-	-	-	6	3	3	1	1	-	13	5	8	18	12	6
53	-	-	-	2	1	1	1	-	1	4	2	2	14	8	6
54	-	-	-	2	2	-	-	-	-	19	12	7	13	7	6
55	-	-	-	3	2	1	-	-	-	14	5	9	15	7	8
56	-	-	-	1	1	-	1	-	1	9	6	3	6	3	3
57	1	-	1	1	1	-	1	1	-	7	5	2	4	4	-
58	1	-	1	3	2	1	-	-	-	10	7	3	8	5	3
59	2	1	1	3	1	2	1	1	-	9	4	5	10	6	4

Tabel 5.3 fortsættes...

Tabel 5.3 (fortsat)

Bygdebefolkningen pr. 1. januar 2006 fordelt køn og alder

Alder	Qasigiannuit			Ilulissat			Qeqertarsuaq			Uummannaq			Upernavik		
	I alt	Mand	Kvinde	I alt	Mand	Kvinde	I alt	Mand	Kvinde	I alt	Mand	Kvinde	I alt	Mand	Kvinde
60	-	-	-	2	1	1	-	-	-	12	7	5	5	3	2
61	-	-	-	1	-	1	1	-	1	12	7	5	3	1	2
62	1	1	-	4	2	2	-	-	-	10	5	5	10	8	2
63	1	1	-	4	2	2	-	-	-	15	7	8	10	5	5
64	1	-	1	4	3	1	1	1	-	7	3	4	8	3	5
65	3	3	-	6	2	4	-	-	-	2	1	1	12	4	8
66	1	-	1	1	1	-	-	-	-	9	6	3	4	4	-
67	-	-	-	6	2	4	-	-	-	5	4	1	10	7	3
68	-	-	-	11	5	6	-	-	-	11	6	5	10	5	5
69	1	-	1	2	-	2	-	-	-	8	2	6	8	6	2
70	-	-	-	5	2	3	-	-	-	10	6	4	5	2	3
71	-	-	-	2	-	2	-	-	-	5	3	2	9	4	5
72	1	1	-	1	1	-	-	-	-	3	1	2	6	2	4
73	1	1	-	2	1	1	-	-	-	4	2	2	7	6	1
74	-	-	-	2	2	-	-	-	-	1	-	1	4	2	2
75	-	-	-	1	-	1	-	-	-	5	3	2	5	4	1
76	-	-	-	-	-	-	-	-	-	5	3	2	3	1	2
77	-	-	-	-	-	-	-	-	-	5	2	3	4	2	2
78	-	-	-	-	-	-	1	-	1	3	3	-	1	-	1
79	-	-	-	-	-	-	-	-	-	-	-	-	-	-	-
80	-	-	-	-	-	-	-	-	-	3	1	2	1	1	-
81	-	-	-	1	1	-	-	-	-	1	1	-	1	1	-
82	-	-	-	1	1	-	-	-	-	-	-	-	-	-	-
83	-	-	-	-	-	-	-	-	-	-	-	-	-	-	-
84	-	-	-	-	-	-	-	-	-	-	-	-	-	-	-
85	-	-	-	-	-	-	-	-	-	1	1	-	-	-	-
86	-	-	-	-	-	-	-	-	-	-	-	-	-	-	-
87	-	-	-	-	-	-	-	-	-	2	1	1	-	-	-
88	-	-	-	-	-	-	-	-	-	-	-	-	-	-	-
89	-	-	-	-	-	-	-	-	-	-	-	-	-	-	-
90+	-	-	-	-	-	-	-	-	-	1	-	1	-	-	-

Tabel 5.3 fortsættes...

Tabel 5.3 (fortsat)

## Bygdebefolkningen pr. 1. januar 2006 fordelt på køn og alder

Alder	Qaanaaq			Ammassalik			Illoqqortoormiut		
	I alt	Mand	Kvinde	I alt	Mand	Kvinde	I alt	Mand	Kvinde
<b>I alt</b>	<b>205</b>	<b>111</b>	<b>94</b>	<b>1.220</b>	<b>635</b>	<b>585</b>	-	-	-
0	6	2	4	30	14	16	-	-	-
1	3	1	2	29	15	14	-	-	-
2	4	2	2	27	9	18	-	-	-
3	3	1	2	26	13	13	-	-	-
4	4	2	2	30	16	14	-	-	-
5	6	4	2	24	11	13	-	-	-
6	2	1	1	21	11	10	-	-	-
7	4	1	3	24	11	13	-	-	-
8	6	3	3	36	19	17	-	-	-
9	6	3	3	26	11	15	-	-	-
10	10	4	6	20	11	9	-	-	-
11	3	3	-	40	18	22	-	-	-
12	5	4	1	24	11	13	-	-	-
13	4	1	3	30	13	17	-	-	-
14	3	2	1	24	12	12	-	-	-
15	7	6	1	15	7	8	-	-	-
16	3	1	2	25	15	10	-	-	-
17	3	2	1	15	6	9	-	-	-
18	3	2	1	14	7	7	-	-	-
19	1	-	1	18	4	14	-	-	-
20	3	1	2	23	13	10	-	-	-
21	1	-	1	19	9	10	-	-	-
22	6	2	4	13	7	6	-	-	-
23	1	-	1	18	9	9	-	-	-
24	2	2	-	10	5	5	-	-	-
25	-	-	-	21	13	8	-	-	-
26	3	2	1	17	9	8	-	-	-
27	3	3	-	5	4	1	-	-	-
28	3	1	2	12	6	6	-	-	-
29	1	1	-	11	6	5	-	-	-
30	3	2	1	12	7	5	-	-	-
31	-	-	-	9	2	7	-	-	-
32	2	2	-	12	6	6	-	-	-
33	5	3	2	14	11	3	-	-	-
34	3	2	1	17	11	6	-	-	-
35	3	2	1	16	7	9	-	-	-
36	1	-	1	15	9	6	-	-	-
37	1	-	1	26	11	15	-	-	-
38	5	1	4	20	9	11	-	-	-
39	4	4	-	23	8	15	-	-	-
40	4	2	2	14	7	7	-	-	-
41	6	4	2	22	6	16	-	-	-
42	2	1	1	26	17	9	-	-	-
43	3	1	2	14	12	2	-	-	-
44	5	3	2	21	12	9	-	-	-
45	2	1	1	20	7	13	-	-	-
46	5	2	3	17	9	8	-	-	-
47	2	1	1	22	15	7	-	-	-
48	5	5	-	15	8	7	-	-	-
49	3	2	1	14	5	9	-	-	-
50	3	2	1	12	9	3	-	-	-
51	2	1	1	12	3	9	-	-	-
52	-	-	-	13	6	7	-	-	-
53	1	-	1	14	11	3	-	-	-
54	3	1	2	15	11	4	-	-	-
55	2	1	1	14	12	2	-	-	-
56	1	1	-	5	1	4	-	-	-
57	2	1	1	11	6	5	-	-	-
58	2	2	-	7	3	4	-	-	-
59	2	-	2	10	8	2	-	-	-

Tabel 5.3 fortsættes...

Tabel 5.3 (fortsat)

## Bygdebefolkningen pr. 1. januar 2006 fordelt på køn og alder

Alder	Qaanaaq			Ammassalik			Illoqqortoormiut		
	I alt	Mand	Kvinde	I alt	Mand	Kvinde	I alt	Mand	Kvinde
60	-	-	-	15	12	3	-	-	-
61	1	1	-	3	2	1	-	-	-
62	-	-	-	13	9	4	-	-	-
63	2	2	-	7	3	4	-	-	-
64	2	1	1	11	6	5	-	-	-
65	-	-	-	11	7	4	-	-	-
66	3	2	1	8	5	3	-	-	-
67	2	-	2	2	1	1	-	-	-
68	-	-	-	10	6	4	-	-	-
69	1	-	1	2	1	1	-	-	-
70	-	-	-	6	4	2	-	-	-
71	-	-	-	3	2	1	-	-	-
72	1	1	-	2	2	-	-	-	-
73	2	-	2	2	1	1	-	-	-
74	-	-	-	2	1	1	-	-	-
75	-	-	-	4	3	1	-	-	-
76	-	-	-	4	2	2	-	-	-
77	-	-	-	1	1	-	-	-	-
78	-	-	-	2	2	-	-	-	-
79	-	-	-	2	1	1	-	-	-
80	-	-	-	-	-	-	-	-	-
81	-	-	-	-	-	-	-	-	-
82	-	-	-	-	-	-	-	-	-
83	-	-	-	-	-	-	-	-	-
84	-	-	-	1	-	1	-	-	-
85	-	-	-	-	-	-	-	-	-
86	-	-	-	-	-	-	-	-	-
87	-	-	-	-	-	-	-	-	-
88	-	-	-	-	-	-	-	-	-
89	-	-	-	-	-	-	-	-	-
90+	-	-	-	-	-	-	-	-	-

Anm. Pr. 1. januar 2002 har Kangerlussuaq status som bygd under Sisimiut kommune og er derfor medtaget i denne kategori og ikke som tidligere under 'udenfor kommunal inddeling'.

Dette medfører at opgørelserne fra og med 1. januar 2002 i disse to kategorier ikke kan sammenlignes direkte med tidligere års opgørelser.



**Tabel 5.4 Personer født i Grønland pr. 1. januar 2006 fordelt på kommuner, køn og alder**

Alder	Grønland			Nanortalik			Qaqortoq			Narsaq			Ivittuut		
	I alt	Mand	Kvinde	I alt	Mand	Kvinde	I alt	Mand	Kvinde	I alt	Mand	Kvinde	I alt	Mand	Kvinde
<b>I alt</b>	<b>50.397</b>	25.817	24.580	<b>2.198</b>	1.146	1.052	<b>3.125</b>	1.593	1.532	<b>1.877</b>	973	904	<b>15</b>	9	6
0	845	435	410	29	16	13	46	30	16	26	14	12	-	-	-
1	832	422	410	38	17	21	58	33	25	27	16	11	-	-	-
2	820	436	384	36	17	19	37	20	17	27	11	16	-	-	-
3	855	426	429	40	18	22	44	22	22	24	15	9	-	-	-
4	836	419	417	38	19	19	40	21	19	36	20	16	-	-	-
5	780	402	378	26	16	10	42	25	17	29	19	10	-	-	-
6	845	415	430	47	23	24	42	16	26	29	10	19	1	1	-
7	844	435	409	45	17	28	44	24	20	31	17	14	1	-	1
8	954	491	463	42	24	18	64	36	28	31	18	13	-	-	-
9	901	454	447	39	19	20	48	26	22	30	12	18	-	-	-
10	937	472	465	32	22	10	58	30	28	31	21	10	-	-	-
11	957	481	476	42	19	23	57	28	29	28	14	14	-	-	-
12	1.011	539	472	42	27	15	69	34	35	29	14	15	-	-	-
13	1.011	483	528	42	22	20	33	13	20	41	21	20	1	1	-
14	978	497	481	33	17	16	54	26	28	30	12	18	-	-	-
15	1.005	512	493	36	10	26	73	41	32	46	26	20	-	-	-
16	967	499	468	45	25	20	71	36	35	28	16	12	-	-	-
17	784	387	397	37	21	16	64	24	40	19	10	9	-	-	-
18	841	425	416	35	18	17	59	25	34	26	15	11	-	-	-
19	806	392	414	23	9	14	76	37	39	26	10	16	-	-	-
20	847	430	417	33	19	14	63	29	34	19	8	11	-	-	-
21	752	381	371	31	14	17	65	30	35	23	7	16	-	-	-
22	707	360	347	29	16	13	47	20	27	23	13	10	-	-	-
23	756	388	368	28	16	12	33	18	15	27	17	10	-	-	-
24	725	365	360	22	13	9	43	22	21	27	12	15	-	-	-
25	665	359	306	26	9	17	46	33	13	17	7	10	-	-	-
26	608	302	306	27	15	12	34	16	18	18	6	12	-	-	-
27	542	281	261	20	8	12	30	15	15	17	10	7	-	-	-
28	574	298	276	23	15	8	32	12	20	18	11	7	-	-	-
29	558	297	261	23	13	10	34	23	11	18	9	9	-	-	-
30	539	267	272	23	7	16	29	15	14	15	9	6	1	1	-
31	467	242	225	23	16	7	27	13	14	10	5	5	1	1	-
32	531	286	245	19	14	5	18	9	9	16	11	5	-	-	-
33	559	296	263	12	7	5	17	9	8	14	9	5	-	-	-
34	581	302	279	18	11	7	35	18	17	14	3	11	-	-	-
35	668	346	322	32	18	14	36	19	17	15	7	8	1	1	-
36	774	385	389	34	11	23	40	19	21	21	8	13	-	-	-
37	946	475	471	31	19	12	54	27	27	34	19	15	-	-	-
38	1.019	531	488	39	20	19	69	36	33	33	21	12	-	-	-
39	1.068	536	532	40	21	19	51	31	20	48	29	19	-	-	-
40	1.082	596	486	49	27	22	70	37	33	51	28	23	-	-	-
41	1.084	543	541	44	21	23	77	40	37	40	23	17	-	-	-
42	1.013	503	510	37	19	18	59	25	34	37	11	26	-	-	-
43	913	481	432	33	17	16	49	21	28	40	26	14	-	-	-
44	951	455	496	41	21	20	60	30	30	43	18	25	1	1	-
45	929	506	423	37	19	18	59	39	20	38	24	14	-	-	-
46	841	451	390	39	25	14	65	35	30	33	16	17	1	-	1
47	788	425	363	26	10	16	52	22	30	50	26	24	1	-	1
48	723	408	315	29	19	10	39	25	14	25	12	13	-	-	-
49	687	365	322	24	9	15	48	28	20	30	14	16	-	-	-
50	657	363	294	44	27	17	43	19	24	28	15	13	-	-	-
51	600	328	272	26	11	15	35	15	20	24	16	8	1	-	1
52	569	288	281	32	18	14	32	10	22	20	10	10	-	-	-
53	523	285	238	29	17	12	39	23	16	22	11	11	-	-	-
54	503	277	226	23	11	12	33	24	9	21	12	9	-	-	-
55	547	299	248	33	20	13	37	17	20	29	16	13	2	1	1
56	356	188	168	24	12	12	24	15	9	15	11	4	1	-	1
57	375	229	146	26	18	8	31	19	12	22	14	8	1	1	-
58	376	191	185	20	14	6	25	13	12	19	11	8	1	1	-
59	405	219	186	32	20	12	33	20	13	21	7	14	-	-	-

Tabel 5.4 fortsættes...

Tabel 5.4 (fortsat)

## Personer født i Grønland pr. 1. januar 2006 fordelt på kommuner, køn og alder

Alder	Grønland			Nanortalik			Qaqortoq			Narsaq			Ivittuut		
	I alt	Mand	Kvinde	I alt	Mand	Kvinde	I alt	Mand	Kvinde	I alt	Mand	Kvinde	I alt	Mand	Kvinde
60	373	208	165	29	18	11	29	17	12	19	13	6	-	-	-
61	376	187	189	21	11	10	28	21	7	23	13	10	-	-	-
62	333	165	168	18	6	12	18	9	9	15	6	9	-	-	-
63	367	173	194	26	11	15	24	8	16	19	7	12	-	-	-
64	313	164	149	17	9	8	26	12	14	10	5	5	-	-	-
65	339	178	161	29	14	15	26	14	12	24	14	10	-	-	-
66	220	100	120	12	4	8	19	7	12	15	11	4	-	-	-
67	221	119	102	8	5	3	13	6	7	5	3	2	-	-	-
68	236	119	117	13	7	6	10	8	2	12	6	6	-	-	-
69	220	106	114	17	10	7	10	5	5	5	3	2	-	-	-
70	204	91	113	7	2	5	14	8	6	10	4	6	-	-	-
71	203	100	103	10	5	5	13	5	8	12	7	5	-	-	-
72	199	99	100	11	7	4	10	6	4	12	8	4	-	-	-
73	155	67	88	8	4	4	15	4	11	8	4	4	-	-	-
74	139	55	84	3	2	1	9	2	7	10	4	6	-	-	-
75	156	65	91	8	2	6	8	3	5	9	-	9	-	-	-
76	160	64	96	5	2	3	9	4	5	5	1	4	-	-	-
77	118	54	64	4	2	2	7	2	5	7	4	3	-	-	-
78	88	35	53	8	6	2	4	2	2	4	1	3	-	-	-
79	76	25	51	4	1	3	6	2	4	4	2	2	-	-	-
80	71	30	41	4	4	-	11	5	6	2	1	1	-	-	-
81	43	14	29	3	-	3	5	1	4	3	-	3	-	-	-
82	38	18	20	2	1	1	4	1	3	-	-	-	-	-	-
83	20	6	14	1	-	1	2	1	1	3	-	3	-	-	-
84	29	8	21	1	-	1	2	-	2	2	-	2	-	-	-
85	20	5	15	1	-	1	1	1	-	2	1	1	-	-	-
86	17	2	15	-	-	-	2	-	2	3	-	3	-	-	-
87	8	3	5	-	-	-	1	-	1	-	-	-	-	-	-
88	8	2	6	-	-	-	-	-	-	1	-	1	-	-	-
89	8	2	6	-	-	-	1	-	1	2	1	1	-	-	-
90+	22	4	18	-	-	-	6	1	5	2	1	1	-	-	-

Tabel 5.4 fortsættes...

Tabel 5.4 (fortsat)

## Personer født i Grønland pr. 1. januar 2006 fordelt på kommuner, køn og alder

Alder	Paamiut			Nuuk			Maniitsoq			Sisimiut			Kangaatsiaq		
	I alt	Mand	Kvinde	I alt	Mand	Kvinde	I alt	Mand	Kvinde	I alt	Mand	Kvinde	I alt	Mand	Kvinde
<b>I alt</b>	<b>1.837</b>	974	863	<b>11.693</b>	5.753	5.940	<b>3.354</b>	1.759	1.595	<b>5.495</b>	2.839	2.656	<b>1.435</b>	729	706
0	30	15	15	195	97	98	45	23	22	113	64	49	25	10	15
1	24	15	9	169	70	99	45	22	23	96	51	45	35	14	21
2	23	13	10	194	97	97	47	26	21	81	45	36	25	15	10
3	29	15	14	168	90	78	61	27	34	82	42	40	31	18	13
4	33	15	18	208	94	114	45	25	20	90	47	43	30	12	18
5	29	13	16	163	82	81	66	31	35	92	49	43	25	12	13
6	31	17	14	167	82	85	53	26	27	88	40	48	42	19	23
7	39	19	20	184	105	79	67	37	30	78	39	39	26	16	10
8	38	20	18	213	114	99	66	32	34	106	53	53	31	13	18
9	31	17	14	200	106	94	65	34	31	98	48	50	31	11	20
10	28	12	16	202	93	109	47	28	19	96	39	57	27	11	16
11	32	17	15	211	112	99	49	21	28	117	70	47	39	19	20
12	29	16	13	230	124	106	73	46	27	100	49	51	41	15	26
13	38	17	21	233	113	120	66	27	39	117	55	62	28	16	12
14	33	18	15	230	118	112	60	30	30	113	60	53	34	14	20
15	36	16	20	215	110	105	67	28	39	118	62	56	36	22	14
16	23	8	15	192	96	96	81	49	32	115	73	42	41	17	24
17	28	14	14	148	66	82	51	28	23	110	61	49	18	9	9
18	26	13	13	204	122	82	63	28	35	82	39	43	25	11	14
19	25	14	11	173	76	97	44	21	23	97	60	37	26	17	9
20	18	9	9	197	90	107	46	22	24	107	56	51	26	15	11
21	21	15	6	177	79	98	39	20	19	93	49	44	16	10	6
22	19	12	7	166	83	83	41	21	20	83	43	40	27	14	13
23	26	15	11	197	101	96	45	21	24	92	47	45	18	7	11
24	29	18	11	196	97	99	51	30	21	75	35	40	21	10	11
25	26	16	10	165	84	81	55	30	25	66	41	25	25	9	16
26	15	7	8	163	81	82	34	20	14	75	38	37	13	7	6
27	14	10	4	170	81	89	29	12	17	64	37	27	11	8	3
28	25	18	7	164	82	82	34	22	12	46	26	20	12	6	6
29	22	11	11	135	75	60	45	27	18	58	29	29	15	7	8
30	22	9	13	144	76	68	32	16	16	58	28	30	10	6	4
31	12	6	6	130	58	72	25	11	14	45	25	20	10	6	4
32	13	7	6	124	64	60	37	18	19	64	28	36	18	7	11
33	16	9	7	160	79	81	34	19	15	64	29	35	8	4	4
34	10	4	6	124	67	57	35	19	16	80	38	42	17	7	10
35	23	13	10	169	81	88	37	21	16	74	38	36	20	7	13
36	32	18	14	180	83	97	58	36	22	90	46	44	21	13	8
37	32	19	13	216	94	122	69	33	36	115	65	50	26	13	13
38	36	15	21	258	121	137	49	30	19	142	80	62	22	12	10
39	26	15	11	280	126	154	67	34	33	124	59	65	23	11	12
40	45	28	17	269	147	122	76	47	29	94	48	46	20	10	10
41	40	24	16	263	119	144	78	41	37	113	52	61	37	20	17
42	28	10	18	267	121	146	68	36	32	106	53	53	25	13	12
43	33	23	10	249	119	130	72	36	36	87	44	43	26	14	12
44	35	13	22	239	109	130	66	32	34	117	56	61	20	13	7
45	38	28	10	261	123	138	66	40	26	107	54	53	26	15	11
46	28	13	15	197	99	98	54	31	23	77	43	34	29	15	14
47	28	16	12	204	110	94	48	25	23	70	32	38	25	17	8
48	22	15	7	197	104	93	59	35	24	88	51	37	17	7	10
49	26	12	14	201	106	95	39	24	15	71	40	31	24	17	7
50	27	15	12	168	80	88	53	29	24	72	39	33	18	11	7
51	30	21	9	169	87	82	47	30	17	54	32	22	15	11	4
52	26	15	11	142	80	62	33	15	18	57	24	33	13	9	4
53	20	9	11	151	81	70	31	19	12	59	33	26	7	5	2
54	27	14	13	110	57	53	31	15	16	43	23	20	6	3	3
55	26	16	10	115	56	59	38	22	16	61	35	26	12	7	5
56	16	10	6	76	33	43	36	20	16	39	21	18	3	3	-
57	13	8	5	68	40	28	33	20	13	40	27	13	9	5	4
58	23	9	14	73	33	40	24	12	12	37	20	17	5	3	2
59	25	15	10	78	36	42	32	17	15	36	25	11	6	4	2

Tabel 5.4 fortsættes...

Tabel 5.4 (fortsat)

## Personer født i Grønland pr. 1. januar 2006 fordelt på kommuner, køn og alder

Alder	Paamiut			Nuuk			Maniitsoq			Sisimiut			Kangaatsiaq		
	I alt	Mand	Kvinde	I alt	Mand	Kvinde	I alt	Mand	Kvinde	I alt	Mand	Kvinde	I alt	Mand	Kvinde
60	21	9	12	73	34	39	20	14	6	28	16	12	6	3	3
61	25	15	10	75	34	41	20	11	9	35	12	23	8	6	2
62	13	7	6	54	24	30	30	16	14	29	16	13	6	2	4
63	13	8	5	70	29	41	23	11	12	42	18	24	5	2	3
64	12	5	7	52	31	21	12	10	2	26	14	12	11	5	6
65	16	6	10	53	24	29	30	16	14	21	13	8	7	4	3
66	10	7	3	36	13	23	12	3	9	21	10	11	3	1	2
67	8	4	4	27	15	12	19	12	7	31	17	14	5	1	4
68	13	9	4	38	19	19	18	5	13	28	14	14	8	3	5
69	11	2	9	27	14	13	17	6	11	23	10	13	12	7	5
70	9	4	5	39	17	22	13	5	8	24	9	15	4	2	2
71	11	7	4	37	17	20	17	9	8	17	5	12	3	2	1
72	8	3	5	33	11	22	16	8	8	20	8	12	10	5	5
73	9	5	4	16	8	8	14	3	11	18	6	12	2	2	-
74	6	5	1	25	10	15	13	4	9	10	3	7	3	1	2
75	12	3	9	23	11	12	9	4	5	13	8	5	6	1	5
76	9	4	5	25	13	12	16	6	10	21	7	14	3	2	1
77	7	1	6	13	4	9	15	7	8	12	5	7	3	1	2
78	4	1	3	15	2	13	5	2	3	11	2	9	1	-	1
79	7	2	5	8	4	4	9	2	7	9	2	7	1	-	1
80	4	2	2	14	3	11	4	3	1	4	1	3	1	-	1
81	3	-	3	5	3	2	1	1	-	4	1	3	4	3	1
82	2	-	2	3	-	3	3	2	1	5	4	1	3	3	-
83	2	1	1	7	3	4	-	-	-	2	-	2	-	-	-
84	2	-	2	3	1	2	5	2	3	2	1	1	-	-	-
85	-	-	-	3	-	3	4	-	4	-	-	-	1	-	1
86	2	-	2	1	-	1	1	-	1	1	-	1	-	-	-
87	-	-	-	2	-	2	-	-	-	3	2	1	-	-	-
88	-	-	-	1	-	1	1	-	1	1	-	1	1	1	-
89	-	-	-	-	-	-	-	-	-	1	-	1	-	-	-
90+	-	-	-	4	-	4	-	-	-	1	-	1	-	-	-

Tabel 5.4 fortsættes...

Tabel 5.4 (fortsat)

## Personer født i Grønland pr. 1. januar 2006 fordelt på kommuner, køn og alder

Alder	Aasiaat			Qasigiannqut			Ilulissat			Qeqertarsuaq			Uummannaq		
	I alt	Mand	Kvinde	I alt	Mand	Kvinde	I alt	Mand	Kvinde	I alt	Mand	Kvinde	I alt	Mand	Kvinde
<b>I alt</b>	<b>3.061</b>	1.591	1.470	<b>1.316</b>	675	641	<b>4.545</b>	2.336	2.209	<b>1.022</b>	526	496	<b>2.385</b>	1.250	1.135
0	35	14	21	13	6	7	77	40	37	23	12	11	31	15	16
1	41	21	20	21	10	11	80	46	34	11	7	4	40	26	14
2	49	31	18	26	13	13	71	42	29	18	12	6	38	17	21
3	49	25	24	25	9	16	75	42	33	23	12	11	34	12	22
4	48	26	22	11	5	6	56	31	25	15	11	4	40	17	23
5	40	18	22	20	4	16	67	34	33	8	5	3	40	24	16
6	42	26	16	23	13	10	82	47	35	12	4	8	36	14	22
7	43	21	22	21	7	14	75	43	32	17	7	10	45	24	21
8	48	26	22	16	3	13	69	36	33	24	10	14	43	20	23
9	51	28	23	13	6	7	74	36	38	17	7	10	51	27	24
10	57	26	31	24	10	14	94	47	47	19	9	10	55	28	27
11	51	21	30	26	14	12	79	41	38	17	6	11	49	22	27
12	56	27	29	19	11	8	89	46	43	27	16	11	51	26	25
13	48	27	21	35	17	18	96	40	56	17	8	9	45	26	19
14	53	28	25	27	15	12	89	50	39	16	9	7	54	22	32
15	60	38	22	22	11	11	78	34	44	26	15	11	50	23	27
16	52	24	28	27	16	11	93	40	53	19	10	9	43	21	22
17	52	22	30	17	7	10	61	34	27	17	10	7	41	24	17
18	80	34	46	22	12	10	63	31	32	11	8	3	36	17	19
19	76	32	44	20	8	12	61	33	28	12	4	8	38	23	15
20	86	46	40	22	11	11	68	41	27	14	8	6	28	12	16
21	61	34	27	14	9	5	66	29	37	15	11	4	26	12	14
22	39	19	20	14	8	6	66	28	38	14	6	8	36	23	13
23	46	25	21	19	11	8	78	36	42	4	2	2	32	17	15
24	33	18	15	20	6	14	63	31	32	16	4	12	32	14	18
25	30	14	16	17	10	7	60	34	26	6	3	3	23	14	9
26	24	10	14	13	8	5	61	29	32	10	2	8	29	14	15
27	24	10	14	10	7	3	47	19	28	9	5	4	24	16	8
28	33	8	25	11	8	3	57	29	28	11	8	3	18	6	12
29	18	9	9	20	15	5	62	28	34	15	6	9	19	8	11
30	33	15	18	8	2	6	43	18	25	7	4	3	28	15	13
31	23	12	11	13	10	3	48	28	20	6	4	2	28	12	16
32	29	20	9	21	9	12	48	31	17	9	4	5	24	14	10
33	28	18	10	19	10	9	65	39	26	12	8	4	22	10	12
34	44	25	19	17	7	10	68	36	32	11	9	2	27	13	14
35	54	24	30	16	12	4	69	43	26	9	3	6	22	12	10
36	51	25	26	21	14	7	68	39	29	15	6	9	35	18	17
37	64	39	25	27	9	18	92	44	48	17	8	9	47	23	24
38	55	27	28	29	17	12	91	49	42	19	10	9	49	30	19
39	60	33	27	31	16	15	118	54	64	18	6	12	48	30	18
40	66	36	30	36	22	14	105	56	49	32	18	14	50	31	19
41	61	35	26	19	10	9	85	46	39	28	17	11	65	36	29
42	61	38	23	18	7	11	101	60	41	24	14	10	45	25	20
43	63	36	27	22	13	9	89	48	41	17	9	8	33	14	19
44	54	25	29	19	8	11	73	31	42	19	10	9	49	27	22
45	47	30	17	17	12	5	67	33	34	19	9	10	24	15	9
46	50	30	20	20	13	7	89	46	43	20	12	8	35	20	15
47	51	34	17	18	11	7	68	36	32	16	9	7	37	25	12
48	42	25	17	16	6	10	53	29	24	14	7	7	38	24	14
49	36	22	14	15	4	11	54	29	25	11	6	5	41	21	20
50	32	20	12	12	6	6	50	30	20	5	3	2	26	16	10
51	34	17	17	14	8	6	51	24	27	11	6	5	30	20	10
52	32	16	16	15	7	8	50	24	26	10	4	6	37	17	20
53	29	12	17	17	11	6	38	20	18	13	6	7	14	8	6
54	39	19	20	23	13	10	45	27	18	7	3	4	27	17	10
55	27	12	15	16	9	7	47	28	19	10	7	3	33	17	16
56	29	13	16	9	6	3	27	13	14	9	6	3	19	11	8
57	23	16	7	9	5	4	26	16	10	10	6	4	20	11	9
58	26	14	12	20	12	8	34	14	20	11	6	5	20	11	9
59	23	14	9	13	7	6	32	16	16	12	6	6	18	9	9

Tabel 5.4 fortsættes...

Tabel 5.4 (fortsat)

## Personer født i Grønland pr. 1. januar 2006 fordelt på kommuner, køn og alder

Alder	Aasiaat			Qasigiannnguit			Ilulissat			Qeqertarsuaq			Uummannaq		
	I alt	Mand	Kvinde	I alt	Mand	Kvinde	I alt	Mand	Kvinde	I alt	Mand	Kvinde	I alt	Mand	Kvinde
60	30	18	12	14	7	7	35	18	17	13	8	5	22	12	10
61	22	10	12	12	4	8	45	18	27	9	6	3	19	10	9
62	29	13	16	11	5	6	30	21	9	14	5	9	22	11	11
63	26	15	11	10	7	3	38	20	18	7	2	5	23	12	11
64	29	15	14	13	6	7	36	18	18	12	7	5	15	5	10
65	18	11	7	11	8	3	41	25	16	9	5	4	14	6	8
66	15	7	8	11	4	7	25	11	14	1	-	1	12	8	4
67	23	13	10	9	5	4	26	11	15	5	4	1	13	10	3
68	13	6	7	3	1	2	30	16	14	2	-	2	12	6	6
69	21	10	11	8	4	4	19	8	11	8	4	4	16	7	9
70	13	6	7	8	4	4	18	5	13	2	-	2	16	11	5
71	24	14	10	6	5	1	12	5	7	7	3	4	13	5	8
72	16	10	6	9	3	6	21	12	9	8	5	3	10	3	7
73	11	3	8	10	6	4	12	5	7	4	2	2	7	3	4
74	9	2	7	7	3	4	17	9	8	6	3	3	7	1	6
75	15	7	8	5	1	4	20	4	16	5	3	2	6	4	2
76	12	6	6	7	3	4	23	7	16	3	-	3	10	4	6
77	9	3	6	6	5	1	10	4	6	5	4	1	7	4	3
78	6	3	3	1	1	-	9	5	4	4	-	4	3	3	-
79	8	2	6	2	1	1	7	3	4	6	1	5	1	1	-
80	4	1	3	4	2	2	3	2	1	-	-	-	7	3	4
81	4	-	4	1	-	1	4	2	2	1	-	1	1	1	-
82	1	-	1	3	1	2	3	1	2	3	1	2	1	1	-
83	-	-	-	1	-	1	-	-	-	-	-	-	1	-	1
84	5	3	2	1	1	-	2	-	2	1	-	1	2	-	2
85	2	1	1	1	-	1	2	1	1	2	-	2	1	1	-
86	2	1	1	1	-	1	1	1	-	-	-	-	2	-	2
87	-	-	-	-	-	-	-	-	-	-	-	-	2	1	1
88	-	-	-	-	-	-	2	-	2	-	-	-	1	1	-
89	1	-	1	1	1	-	1	-	1	-	-	-	-	-	-
90+	2	1	1	2	1	1	2	-	2	1	-	1	1	-	1

Tabel 5.4 fortsættes...

Tabel 5.4 (fortsat)

## Personer født i Grønland pr. 1. januar 2006 fordelt på kommuner, køn og alder

Alder	Upernavik			Qaanaaq			Ammassalik			Illoqqortoormiut			Udenfor kommunal inddeling		
	I alt	Mand	Kvinde	I alt	Mand	Kvinde	I alt	Mand	Kvinde	I alt	Mand	Kvinde	I alt	Mand	Kvinde
I alt	2.839	1.521	1.318	809	427	382	2.839	1.425	1.414	492	252	240	60	39	21
0	54	32	22	20	9	11	75	33	42	8	5	3	-	-	-
1	56	32	24	11	3	8	69	34	35	11	5	6	-	-	-
2	56	35	21	13	5	8	69	30	39	10	7	3	-	-	-
3	82	38	44	8	3	5	70	33	37	10	5	5	-	-	-
4	50	23	27	14	6	8	71	37	34	11	10	1	-	-	-
5	45	24	21	15	9	6	66	33	33	7	4	3	-	-	-
6	66	39	27	14	7	7	57	23	34	13	8	5	-	-	-
7	52	24	28	12	5	7	55	26	29	9	4	5	-	-	-
8	53	29	24	21	13	8	73	37	36	16	7	9	-	-	-
9	66	27	39	16	12	4	58	29	29	13	9	4	-	-	-
10	76	45	31	28	14	14	52	30	22	11	7	4	-	-	-
11	59	28	31	17	11	6	72	30	42	12	8	4	-	-	-
12	69	43	26	20	12	8	61	30	31	6	3	3	-	-	-
13	80	41	39	18	5	13	59	27	32	14	7	7	-	-	-
14	66	34	32	18	9	9	60	29	31	8	6	2	-	-	-
15	57	30	27	22	14	8	46	23	23	17	9	8	-	-	-
16	56	25	31	21	9	12	54	32	22	6	2	4	-	-	-
17	48	22	26	17	9	8	48	21	27	8	5	3	-	-	-
18	42	19	23	11	5	6	43	22	21	12	5	7	1	1	-
19	33	17	16	7	3	4	54	21	33	15	7	8	-	-	-
20	42	22	20	11	6	5	52	25	27	11	7	4	4	4	-
21	43	28	15	8	5	3	43	22	21	9	6	3	2	1	1
22	38	22	16	16	6	10	40	22	18	7	2	5	2	2	-
23	50	22	28	3	1	2	44	25	19	9	2	7	5	5	-
24	44	30	14	10	6	4	38	17	21	4	2	2	1	-	1
25	40	18	22	6	5	1	50	28	22	6	4	2	1	-	1
26	38	21	17	5	3	2	42	21	21	7	4	3	-	-	-
27	39	22	17	7	4	3	21	12	9	4	3	1	2	2	-
28	36	19	17	8	2	6	38	24	14	5	2	3	3	-	3
29	32	16	16	5	2	3	29	15	14	5	1	4	3	3	-
30	39	22	17	6	4	2	32	15	17	7	3	4	2	2	-
31	32	18	14	4	3	1	20	9	11	10	5	5	-	-	-
32	42	21	21	7	6	1	38	20	18	3	2	1	1	1	-
33	41	18	23	6	3	3	37	22	15	3	2	1	1	1	-
34	38	20	18	11	7	4	29	16	13	3	2	1	-	-	-
35	43	22	21	8	6	2	37	17	20	3	2	1	-	-	-
36	43	22	21	17	5	12	45	21	24	1	-	1	2	1	1
37	40	24	16	16	9	7	54	23	31	10	5	5	2	2	-
38	48	25	23	21	11	10	48	21	27	8	5	3	3	1	2
39	60	37	23	19	15	4	50	18	32	5	1	4	-	-	-
40	56	32	24	18	8	10	36	19	17	9	2	7	-	-	-
41	51	25	26	19	12	7	53	19	34	8	2	6	3	1	2
42	60	33	27	17	7	10	48	27	21	10	2	8	2	2	-
43	45	29	16	12	5	7	36	24	12	5	2	3	2	1	1
44	40	20	20	14	7	7	45	27	18	13	4	9	3	3	-
45	46	30	16	22	12	10	48	18	30	6	4	2	1	1	-
46	51	24	27	11	6	5	35	18	17	7	5	2	-	-	-
47	31	20	11	12	5	7	44	24	20	7	3	4	-	-	-
48	29	14	15	16	13	3	35	19	16	3	2	1	1	1	-
49	21	11	10	10	4	6	28	12	16	7	6	1	1	-	1
50	27	21	6	9	7	2	32	22	10	10	3	7	1	-	1
51	20	9	11	7	4	3	28	17	11	2	-	2	2	-	2
52	29	18	11	7	5	2	28	13	15	4	3	1	2	-	2
53	21	12	9	4	2	2	23	14	9	6	2	4	-	-	-
54	25	12	13	9	6	3	28	16	12	5	4	1	1	1	-
55	22	11	11	9	3	6	25	19	6	3	2	1	2	1	1
56	11	6	5	4	4	-	11	3	8	1	1	-	2	-	2
57	7	5	2	8	5	3	25	10	15	4	3	1	-	-	-
58	13	7	6	6	4	2	14	5	9	4	1	3	1	1	-
59	18	9	9	3	-	3	17	11	6	6	3	3	-	-	-

Tabel 5.4 fortsættes...

Tabel 5.4 (fortsat)

## Personer født i Grønland pr. 1. januar 2006 fordelt på kommuner, køn og alder

Alder	Upernavik			Qaanaaq			Ammassalik			Illoqqortoormiut			Udenfor kommunal inddeling		
	I alt	Mand	Kvinde	I alt	Mand	Kvinde	I alt	Mand	Kvinde	I alt	Mand	Kvinde	I alt	Mand	Kvinde
60	7	3	4	3	2	1	19	13	6	4	2	2	1	1	-
61	12	5	7	4	2	2	12	7	5	6	2	4	-	-	-
62	14	9	5	4	1	3	22	14	8	4	-	4	-	-	-
63	14	8	6	8	2	6	14	8	6	5	5	-	-	-	-
64	14	6	8	6	3	3	20	11	9	2	2	-	-	-	-
65	17	5	12	4	2	2	16	9	7	3	2	1	-	-	-
66	5	5	-	6	3	3	16	5	11	1	1	-	-	-	-
67	18	12	6	3	-	3	5	1	4	3	-	3	-	-	-
68	16	8	8	2	1	1	17	10	7	1	-	1	-	-	-
69	16	10	6	4	3	1	5	3	2	1	-	1	-	-	-
70	12	3	9	4	3	1	11	8	3	-	-	-	-	-	-
71	12	6	6	4	2	2	5	3	2	-	-	-	-	-	-
72	8	3	5	2	2	-	5	5	-	-	-	-	-	-	-
73	12	9	3	5	1	4	4	2	2	-	-	-	-	-	-
74	6	3	3	3	1	2	5	2	3	-	-	-	-	-	-
75	10	9	1	2	2	-	4	3	1	1	-	1	-	-	-
76	4	1	3	1	-	1	6	4	2	1	-	1	-	-	-
77	8	4	4	1	1	-	3	3	-	1	-	1	-	-	-
78	6	3	3	3	1	2	3	2	1	1	1	-	-	-	-
79	1	-	1	-	-	-	3	2	1	-	-	-	-	-	-
80	3	1	2	4	2	2	2	-	2	-	-	-	-	-	-
81	3	2	1	-	-	-	1	-	1	-	-	-	-	-	-
82	4	2	2	1	1	-	-	-	-	-	-	-	-	-	-
83	-	-	-	1	1	-	-	-	-	-	-	-	-	-	-
84	-	-	-	-	-	-	1	-	1	-	-	-	-	-	-
85	-	-	-	-	-	-	-	-	-	-	-	-	-	-	-
86	-	-	-	-	-	-	-	-	-	1	-	1	-	-	-
87	-	-	-	-	-	-	-	-	-	-	-	-	-	-	-
88	-	-	-	-	-	-	-	-	-	-	-	-	-	-	-
89	-	-	-	-	-	-	1	-	1	-	-	-	-	-	-
90+	-	-	-	-	-	-	1	-	1	-	-	-	-	-	-

Anm. Pr. 1. januar 2002 har Kangerlussuaq status som bygd under Sisimiut kommune og er derfor medtaget i denne kategori og ikke som tidligere under 'udenfor kommunal inddeling'.

Dette medfører at opgørelserne fra og med 1. januar 2002 i disse to kategorier ikke kan sammenlignes direkte med tidligere års opgørelser.





Tabel 5.5 (fortsat)

## Personer født i Grønland pr. 1. januar 2006 fordelt på byer, køn og alder

Alder	Grønland			Nanortalik			Qaqortoq			Narsaq			Ivittuut		
	I alt	Mand	Kvinde	I alt	Mand	Kvinde	I alt	Mand	Kvinde	I alt	Mand	Kvinde	I alt	Mand	Kvinde
60	299	160	139	19	13	6	24	16	8	16	10	6	-	-	-
61	322	155	167	11	5	6	24	17	7	19	10	9	-	-	-
62	260	124	136	7	1	6	15	8	7	11	4	7	-	-	-
63	296	139	157	11	6	5	21	6	15	18	7	11	-	-	-
64	251	128	123	8	3	5	20	9	11	10	5	5	-	-	-
65	272	138	134	21	9	12	24	13	11	22	12	10	-	-	-
66	176	74	102	7	2	5	15	5	10	14	10	4	-	-	-
67	179	94	85	5	3	2	12	6	6	5	3	2	-	-	-
68	170	84	86	10	5	5	8	6	2	6	2	4	-	-	-
69	175	84	91	13	8	5	6	4	2	5	3	2	-	-	-
70	161	69	92	4	-	4	12	8	4	9	4	5	-	-	-
71	168	85	83	8	4	4	13	5	8	10	6	4	-	-	-
72	165	81	84	4	3	1	10	6	4	11	7	4	-	-	-
73	128	54	74	4	3	1	15	4	11	8	4	4	-	-	-
74	118	44	74	2	1	1	7	1	6	10	4	6	-	-	-
75	123	50	73	4	1	3	7	3	4	8	-	8	-	-	-
76	137	54	83	3	1	2	9	4	5	5	1	4	-	-	-
77	99	46	53	3	2	1	6	2	4	7	4	3	-	-	-
78	76	27	49	7	5	2	4	2	2	3	-	3	-	-	-
79	63	19	44	2	-	2	6	2	4	4	2	2	-	-	-
80	60	24	36	3	3	-	10	4	6	2	1	1	-	-	-
81	33	9	24	1	-	1	4	1	3	3	-	3	-	-	-
82	32	12	20	1	-	1	4	1	3	-	-	-	-	-	-
83	17	5	12	-	-	-	2	1	1	2	-	2	-	-	-
84	23	7	16	-	-	-	1	-	1	2	-	2	-	-	-
85	16	4	12	-	-	-	1	1	-	2	1	1	-	-	-
86	13	2	11	-	-	-	2	-	2	2	-	2	-	-	-
87	6	2	4	-	-	-	1	-	1	-	-	-	-	-	-
88	7	1	6	-	-	-	-	-	-	1	-	1	-	-	-
89	8	2	6	-	-	-	1	-	1	2	1	1	-	-	-
90+	21	4	17	-	-	-	6	1	5	2	1	1	-	-	-

Tabel 5.5 (fortsat)

## Personer født i Grønland pr. 1. januar 2006 fordelt på byer, køn og alder

Alder	Paamiut			Nuuk			Maniitsoq			Sisimiut			Kangaatsiaq		
	I alt	Mand	Kvinde	I alt	Mand	Kvinde	I alt	Mand	Kvinde	I alt	Mand	Kvinde	I alt	Mand	Kvinde
I alt	1.701	906	795	11.359	5.570	5.789	2.652	1.370	1.282	4.871	2.520	2.351	636	317	319
0	27	14	13	195	97	98	37	17	20	100	57	43	13	4	9
1	22	14	8	165	68	97	37	17	20	83	45	38	14	7	7
2	21	12	9	190	95	95	40	23	17	72	37	35	8	4	4
3	28	15	13	165	88	77	51	23	28	69	35	34	15	8	7
4	31	15	16	206	93	113	35	20	15	80	39	41	10	2	8
5	26	12	14	157	78	79	54	26	28	77	45	32	11	4	7
6	29	17	12	165	81	84	44	20	24	78	37	41	15	6	9
7	37	18	19	177	102	75	51	29	22	64	38	26	9	4	5
8	35	18	17	204	111	93	58	27	31	90	41	49	17	10	7
9	30	16	14	194	105	89	50	27	23	86	40	46	14	5	9
10	27	12	15	199	91	108	38	23	15	84	37	47	13	5	8
11	29	15	14	206	108	98	37	17	20	98	59	39	17	7	10
12	29	16	13	224	119	105	60	35	25	87	43	44	18	8	10
13	34	13	21	228	110	118	49	15	34	101	47	54	10	7	3
14	30	15	15	223	116	107	43	22	21	98	55	43	15	4	11
15	35	16	19	207	108	99	44	17	27	107	57	50	12	9	3
16	20	8	12	187	92	95	60	38	22	107	68	39	19	11	8
17	28	14	14	143	66	77	39	20	19	101	58	43	8	3	5
18	25	12	13	198	119	79	47	25	22	78	36	42	15	8	7
19	22	12	10	168	72	96	34	17	17	84	49	35	12	8	4
20	16	8	8	194	88	106	30	14	16	95	51	44	13	7	6
21	20	14	6	171	75	96	28	13	15	82	44	38	10	8	2
22	18	11	7	165	82	83	31	14	17	77	39	38	11	5	6
23	23	13	10	189	96	93	39	17	22	80	42	38	9	3	6
24	28	17	11	190	95	95	41	24	17	70	33	37	12	4	8
25	25	16	9	163	83	80	47	25	22	59	36	23	11	5	6
26	14	6	8	157	78	79	31	18	13	64	33	31	6	2	4
27	11	7	4	162	77	85	24	11	13	53	29	24	3	3	-
28	24	17	7	161	79	82	29	18	11	43	24	19	7	2	5
29	20	10	10	135	75	60	37	20	17	49	24	25	9	4	5
30	20	9	11	140	74	66	26	13	13	50	24	26	5	3	2
31	11	5	6	128	56	72	18	9	9	38	20	18	1	1	-
32	13	7	6	124	64	60	32	15	17	52	23	29	4	1	3
33	15	9	6	160	79	81	26	14	12	56	24	32	4	1	3
34	9	4	5	122	65	57	31	17	14	70	34	36	4	2	2
35	22	13	9	166	81	85	29	17	12	67	34	33	6	3	3
36	29	16	13	177	81	96	45	27	18	79	40	39	11	7	4
37	31	18	13	213	93	120	54	22	32	93	54	39	16	9	7
38	34	14	20	249	114	135	36	20	16	128	72	56	10	5	5
39	25	15	10	276	122	154	58	30	28	108	52	56	10	5	5
40	42	25	17	262	144	118	59	39	20	78	42	36	8	2	6
41	38	23	15	255	116	139	58	30	28	99	45	54	24	15	9
42	27	10	17	261	118	143	49	25	24	92	43	49	13	9	4
43	31	22	9	240	116	124	58	28	30	80	40	40	13	7	6
44	33	12	21	233	104	129	56	28	28	103	51	52	7	4	3
45	37	28	9	257	119	138	52	31	21	91	44	47	15	7	8
46	27	13	14	189	93	96	44	25	19	70	40	30	14	9	5
47	28	16	12	196	105	91	39	20	19	60	29	31	13	8	5
48	19	13	6	188	101	87	50	31	19	76	42	34	7	1	6
49	25	11	14	194	101	93	30	18	12	61	35	26	11	9	2
50	23	14	9	166	79	87	39	20	19	65	35	30	10	5	5
51	25	19	6	162	82	80	42	27	15	49	28	21	6	3	3
52	25	14	11	137	75	62	25	12	13	51	22	29	4	4	-
53	17	8	9	145	80	65	23	11	12	54	31	23	1	1	-
54	25	13	12	108	55	53	24	11	13	40	22	18	5	3	2
55	25	15	10	112	54	58	30	19	11	57	34	23	4	2	2
56	12	6	6	73	31	42	27	17	10	37	21	16	-	-	-
57	11	7	4	65	38	27	28	18	10	39	26	13	3	2	1
58	22	9	13	70	32	38	20	10	10	35	19	16	2	1	1
59	25	15	10	75	34	41	25	14	11	31	21	10	1	1	-

Tabel 5.5 fortsættes...

Tabel 5.5 (fortsat)

## Personer født i Grønland pr. 1. januar 2006 fordelt på byer, køn og alder

Alder	Paamiut			Nuuk			Maniitsoq			Sisimiut			Kangaatsiaq		
	I alt	Mand	Kvinde	I alt	Mand	Kvinde	I alt	Mand	Kvinde	I alt	Mand	Kvinde	I alt	Mand	Kvinde
60	19	9	10	69	31	38	14	9	5	25	13	12	1	-	1
61	24	15	9	71	32	39	17	9	8	34	11	23	3	2	1
62	11	6	5	51	24	27	22	11	11	27	15	12	3	1	2
63	12	7	5	67	28	39	19	9	10	40	17	23	2	-	2
64	11	4	7	49	29	20	10	8	2	25	14	11	8	3	5
65	15	5	10	46	18	28	24	13	11	19	11	8	2	1	1
66	8	5	3	35	13	22	10	2	8	21	10	11	1	1	-
67	8	4	4	26	14	12	13	8	5	29	16	13	2	-	2
68	12	9	3	36	19	17	13	3	10	28	14	14	3	-	3
69	9	2	7	24	12	12	13	4	9	23	10	13	7	2	5
70	9	4	5	37	15	22	8	2	6	24	9	15	1	1	-
71	10	7	3	34	17	17	15	8	7	16	5	11	2	1	1
72	8	3	5	31	11	20	13	6	7	20	8	12	3	2	1
73	8	5	3	15	8	7	13	3	10	18	6	12	2	2	-
74	5	4	1	23	9	14	10	2	8	9	3	6	1	1	-
75	10	3	7	20	9	11	9	4	5	12	8	4	2	-	2
76	7	3	4	24	13	11	15	6	9	20	7	13	1	1	-
77	6	1	5	12	3	9	12	5	7	12	5	7	-	-	-
78	3	1	2	15	2	13	4	1	3	11	2	9	-	-	-
79	6	1	5	4	1	3	6	2	4	9	2	7	1	-	1
80	3	1	2	13	3	10	3	2	1	4	1	3	-	-	-
81	1	-	1	5	3	2	1	1	-	4	1	3	2	1	1
82	2	-	2	3	-	3	1	-	1	5	4	1	1	1	-
83	2	1	1	6	2	4	-	-	-	2	-	2	-	-	-
84	1	-	1	2	1	1	5	2	3	2	1	1	-	-	-
85	-	-	-	3	-	3	3	-	3	-	-	-	-	-	-
86	1	-	1	-	-	-	-	-	-	1	-	1	-	-	-
87	-	-	-	2	-	2	-	-	-	3	2	1	-	-	-
88	-	-	-	1	-	1	1	-	1	1	-	1	-	-	-
89	-	-	-	-	-	-	-	-	-	1	-	1	-	-	-
90+	-	-	-	4	-	4	-	-	-	1	-	1	-	-	-

Tabel 5.5 fortsættes...

Tabel 5.5 (fortsat)

Personer født i Grønland pr. 1. januar 2006 fordelt på byer, køn og alder

Alder	Aasiaat			Qasigiannqut			Ilulissat			Qeqertarsuaq			Uummannaq		
	I alt	Mand	Kvinde	I alt	Mand	Kvinde	I alt	Mand	Kvinde	I alt	Mand	Kvinde	I alt	Mand	Kvinde
<b>I alt</b>	<b>2.855</b>	<b>1.475</b>	<b>1.380</b>	<b>1.238</b>	<b>643</b>	<b>595</b>	<b>4.085</b>	<b>2.083</b>	<b>2.002</b>	<b>969</b>	<b>497</b>	<b>472</b>	<b>1.239</b>	<b>639</b>	<b>600</b>
0	33	13	20	11	6	5	73	36	37	21	11	10	15	6	9
1	37	20	17	20	9	11	71	41	30	9	6	3	25	15	10
2	45	27	18	25	13	12	64	38	26	18	12	6	10	5	5
3	42	23	19	23	8	15	71	39	32	21	11	10	17	5	12
4	47	26	21	10	5	5	51	27	24	13	9	4	25	10	15
5	37	16	21	19	4	15	61	31	30	7	5	2	22	17	5
6	39	23	16	21	13	8	68	39	29	12	4	8	22	8	14
7	38	18	20	18	7	11	70	40	30	15	5	10	20	13	7
8	43	23	20	15	2	13	63	34	29	23	10	13	22	10	12
9	49	27	22	12	6	6	67	33	34	14	5	9	22	11	11
10	54	26	28	23	9	14	79	38	41	19	9	10	29	14	15
11	49	20	29	25	13	12	72	36	36	17	6	11	22	9	13
12	51	24	27	19	11	8	81	42	39	26	16	10	23	13	10
13	44	25	19	34	17	17	88	37	51	16	7	9	21	13	8
14	50	27	23	22	13	9	80	44	36	16	9	7	33	16	17
15	55	33	22	19	11	8	65	30	35	25	14	11	30	14	16
16	49	22	27	25	16	9	80	36	44	19	10	9	23	9	14
17	50	20	30	17	7	10	52	29	23	17	10	7	19	10	9
18	78	33	45	19	12	7	53	24	29	11	8	3	21	9	12
19	74	30	44	19	8	11	49	27	22	12	4	8	17	8	9
20	82	43	39	20	10	10	62	38	24	14	8	6	16	7	9
21	58	33	25	12	7	5	59	26	33	12	9	3	15	9	6
22	38	18	20	14	8	6	60	25	35	12	4	8	14	9	5
23	42	24	18	19	11	8	70	32	38	4	2	2	18	8	10
24	30	18	12	20	6	14	61	29	32	15	4	11	15	6	9
25	28	13	15	16	9	7	56	31	25	6	3	3	12	7	5
26	22	9	13	13	8	5	53	24	29	8	2	6	15	9	6
27	21	8	13	10	7	3	44	18	26	8	5	3	14	9	5
28	31	7	24	11	8	3	52	26	26	10	7	3	10	3	7
29	16	8	8	20	15	5	60	26	34	12	4	8	11	4	7
30	31	13	18	8	2	6	39	17	22	7	4	3	14	7	7
31	21	11	10	12	9	3	40	21	19	6	4	2	14	8	6
32	26	17	9	20	9	11	47	31	16	8	4	4	13	8	5
33	23	17	6	17	10	7	56	33	23	12	8	4	11	6	5
34	41	24	17	17	7	10	60	31	29	11	9	2	12	7	5
35	51	22	29	15	12	3	63	40	23	8	2	6	13	7	6
36	47	22	25	20	13	7	59	36	23	15	6	9	16	9	7
37	62	38	24	23	9	14	84	42	42	16	8	8	21	8	13
38	53	26	27	25	13	12	80	43	37	19	10	9	27	16	11
39	59	32	27	30	16	14	103	43	60	18	6	12	23	12	11
40	62	34	28	34	20	14	94	49	45	31	18	13	25	13	12
41	59	33	26	18	10	8	80	44	36	27	17	10	37	20	17
42	57	36	21	18	7	11	91	53	38	23	14	9	27	18	9
43	60	34	26	19	11	8	82	45	37	17	9	8	20	7	13
44	51	24	27	18	8	10	65	25	40	18	9	9	23	12	11
45	45	28	17	15	10	5	56	27	29	18	8	10	17	11	6
46	48	29	19	20	13	7	80	40	40	19	12	7	18	9	9
47	49	32	17	17	10	7	65	34	31	16	9	7	21	13	8
48	36	23	13	16	6	10	44	26	18	12	5	7	22	15	7
49	35	21	14	15	4	11	50	26	24	10	6	4	23	11	12
50	30	19	11	11	6	5	48	28	20	4	2	2	17	10	7
51	31	15	16	13	8	5	44	19	25	10	5	5	11	7	4
52	29	14	15	15	7	8	45	22	23	9	3	6	24	12	12
53	27	12	15	17	11	6	36	19	17	12	6	6	10	6	4
54	34	18	16	23	13	10	43	25	18	7	3	4	8	5	3
55	25	12	13	16	9	7	44	26	18	10	7	3	20	12	8
56	27	11	16	9	6	3	26	12	14	8	6	2	11	6	5
57	22	15	7	8	5	3	25	15	10	9	5	4	13	6	7
58	24	13	11	19	12	7	32	13	19	11	6	5	11	5	6
59	21	13	8	11	6	5	29	15	14	11	5	6	9	5	4

Tabel 5.5 fortsættes...

Tabel 5.5 (fortsat)

## Personer født i Grønland pr. 1. januar 2006 fordelt på byer, køn og alder

Alder	Aasiaat			Qasigiannnguit			Ilulissat			Qeqertarsuaq			Uummannaq		
	I alt	Mand	Kvinde	I alt	Mand	Kvinde	I alt	Mand	Kvinde	I alt	Mand	Kvinde	I alt	Mand	Kvinde
60	28	16	12	14	7	7	33	17	16	13	8	5	10	5	5
61	20	10	10	12	4	8	44	18	26	8	6	2	8	4	4
62	28	12	16	10	4	6	27	19	8	14	5	9	12	6	6
63	24	14	10	9	6	3	35	19	16	7	2	5	8	5	3
64	25	11	14	12	6	6	32	15	17	11	6	5	8	2	6
65	17	10	7	8	5	3	35	23	12	9	5	4	12	5	7
66	13	6	7	10	4	6	24	10	14	1	-	1	3	2	1
67	21	11	10	9	5	4	20	9	11	5	4	1	8	6	2
68	12	5	7	3	1	2	19	11	8	2	-	2	2	1	1
69	20	9	11	7	4	3	17	8	9	8	4	4	8	5	3
70	12	6	6	8	4	4	13	3	10	2	-	2	6	5	1
71	20	12	8	6	5	1	10	5	5	7	3	4	8	2	6
72	15	9	6	8	2	6	20	11	9	8	5	3	7	2	5
73	9	2	7	9	5	4	10	4	6	4	2	2	3	1	2
74	9	2	7	7	3	4	15	7	8	6	3	3	6	1	5
75	13	6	7	5	1	4	19	4	15	5	3	2	1	1	-
76	10	5	5	7	3	4	23	7	16	3	-	3	5	1	4
77	9	3	6	6	5	1	10	4	6	5	4	1	3	3	-
78	6	3	3	1	1	-	9	5	4	3	-	3	-	-	-
79	7	2	5	2	1	1	7	3	4	6	1	5	1	1	-
80	3	1	2	4	2	2	3	2	1	-	-	-	4	2	2
81	4	-	4	1	-	1	3	1	2	1	-	1	-	-	-
82	1	-	1	3	1	2	2	-	2	3	1	2	1	1	-
83	-	-	-	1	-	1	-	-	-	-	-	-	1	-	1
84	4	2	2	1	1	-	2	-	2	1	-	1	2	-	2
85	2	1	1	1	-	1	2	1	1	2	-	2	-	-	-
86	2	1	1	1	-	1	1	1	-	-	-	-	2	-	2
87	-	-	-	-	-	-	-	-	-	-	-	-	-	-	-
88	-	-	-	-	-	-	2	-	2	-	-	-	1	1	-
89	1	-	1	1	1	-	1	-	1	-	-	-	-	-	-
90+	2	1	1	2	1	1	2	-	2	1	-	1	-	-	-

Tabel 5.5 fortsættes...

Tabel 5.5 (fortsat)

## Personer født i Grønland pr. 1. januar 2006 fordelt på byer, køn og alder

Alder	Upernavik			Qaanaaq			Ammassalik			Illoqqortoormiut		
	I alt	Mand	Kvinde	I alt	Mand	Kvinde	I alt	Mand	Kvinde	I alt	Mand	Kvinde
<b>I alt</b>	<b>1.054</b>	<b>567</b>	<b>487</b>	<b>608</b>	<b>318</b>	<b>290</b>	<b>1.658</b>	<b>818</b>	<b>840</b>	<b>492</b>	<b>252</b>	<b>240</b>
0	24	16	8	14	7	7	45	19	26	8	5	3
1	16	11	5	8	2	6	40	19	21	11	5	6
2	17	11	6	9	3	6	43	21	22	10	7	3
3	24	7	17	5	2	3	44	20	24	10	5	5
4	20	8	12	10	4	6	42	21	21	11	10	1
5	15	8	7	9	5	4	42	22	20	7	4	3
6	22	13	9	12	6	6	36	12	24	13	8	5
7	14	10	4	8	4	4	32	15	17	9	4	5
8	10	5	5	15	10	5	38	19	19	16	7	9
9	23	16	7	10	9	1	32	18	14	13	9	4
10	24	16	8	18	10	8	33	20	13	11	7	4
11	23	9	14	14	8	6	32	12	20	12	8	4
12	26	22	4	15	8	7	37	19	18	6	3	3
13	25	16	9	14	4	10	30	14	16	14	7	7
14	19	12	7	15	7	8	36	17	19	8	6	2
15	18	11	7	15	8	7	31	16	15	17	9	8
16	21	9	12	18	8	10	29	17	12	6	2	4
17	23	8	15	14	7	7	33	15	18	8	5	3
18	20	8	12	8	3	5	29	15	14	12	5	7
19	12	6	6	6	3	3	37	17	20	15	7	8
20	11	4	7	8	5	3	29	12	17	11	7	4
21	9	6	3	7	5	2	24	13	11	9	6	3
22	16	7	9	10	4	6	27	15	12	7	2	5
23	19	11	8	2	1	1	26	16	10	9	2	7
24	13	8	5	8	4	4	28	12	16	4	2	2
25	12	3	9	6	5	1	30	16	14	6	4	2
26	10	6	4	2	1	1	25	12	13	7	4	3
27	14	8	6	4	1	3	16	8	8	4	3	1
28	12	3	9	5	1	4	26	18	8	5	2	3
29	14	7	7	4	1	3	18	9	9	5	1	4
30	12	10	2	3	2	1	21	9	12	7	3	4
31	10	5	5	4	3	1	12	8	4	10	5	5
32	15	9	6	5	4	1	27	15	12	3	2	1
33	18	7	11	1	-	1	24	12	12	3	2	1
34	12	7	5	8	5	3	14	6	8	3	2	1
35	17	10	7	5	4	1	23	11	12	3	2	1
36	15	8	7	16	5	11	31	13	18	1	-	1
37	15	9	6	15	9	6	28	12	16	10	5	5
38	21	12	9	16	10	6	29	12	17	8	5	3
39	23	13	10	15	11	4	27	10	17	5	1	4
40	30	15	15	14	6	8	22	12	10	9	2	7
41	18	7	11	13	8	5	31	13	18	8	2	6
42	28	14	14	15	6	9	22	10	12	10	2	8
43	18	13	5	9	4	5	22	12	10	5	2	3
44	16	8	8	9	4	5	24	15	9	13	4	9
45	25	18	7	20	11	9	29	11	18	6	4	2
46	23	8	15	6	4	2	20	11	9	7	5	2
47	13	9	4	10	4	6	22	9	13	7	3	4
48	11	6	5	11	8	3	21	12	9	3	2	1
49	6	2	4	8	3	5	14	7	7	7	6	1
50	12	10	2	6	5	1	20	13	7	10	3	7
51	9	4	5	5	3	2	17	15	2	2	-	2
52	11	6	5	7	5	2	16	8	8	4	3	1
53	9	6	3	3	2	1	10	4	6	6	2	4
54	12	5	7	7	5	2	14	6	8	5	4	1
55	8	5	3	7	2	5	12	7	5	3	2	1
56	6	3	3	3	3	-	7	2	5	1	1	-
57	4	2	2	6	4	2	15	5	10	4	3	1
58	5	2	3	5	3	2	8	3	5	4	1	3
59	8	3	5	2	-	2	10	6	4	6	3	3

Tabel 5.5 fortsættes....

Tabel 5.5 (fortsat)

## Personer født i Grønland pr. 1. januar 2006 fordelt på byer, køn og alder

Alder	Upernavik			Qaanaaq			Ammassalik			Illoqqortoormiut		
	I alt	Mand	Kvinde	I alt	Mand	Kvinde	I alt	Mand	Kvinde	I alt	Mand	Kvinde
60	2	-	2	3	2	1	5	2	3	4	2	2
61	9	4	5	3	1	2	9	5	4	6	2	4
62	4	1	3	4	1	3	10	6	4	4	-	4
63	5	3	2	6	-	6	7	5	2	5	5	-
64	6	3	3	4	2	2	10	6	4	2	2	-
65	5	1	4	4	2	2	6	3	3	3	2	1
66	1	1	-	3	1	2	9	1	8	1	1	-
67	9	5	4	1	-	1	3	-	3	3	-	3
68	6	3	3	2	1	1	7	4	3	1	-	1
69	8	4	4	3	3	-	3	2	1	1	-	1
70	7	1	6	4	3	1	5	4	1	-	-	-
71	3	2	1	4	2	2	2	1	1	-	-	-
72	2	1	1	1	1	-	4	4	-	-	-	-
73	5	3	2	3	1	2	2	1	1	-	-	-
74	2	1	1	3	1	2	3	1	2	-	-	-
75	5	5	-	2	2	-	-	-	-	1	-	1
76	1	-	1	1	-	1	2	2	-	1	-	1
77	4	2	2	1	1	-	2	2	-	1	-	1
78	5	3	2	3	1	2	1	-	1	1	1	-
79	1	-	1	-	-	-	1	1	-	-	-	-
80	2	-	2	4	2	2	2	-	2	-	-	-
81	2	1	1	-	-	-	1	-	1	-	-	-
82	4	2	2	1	1	-	-	-	-	-	-	-
83	-	-	-	1	1	-	-	-	-	-	-	-
84	-	-	-	-	-	-	-	-	-	-	-	-
85	-	-	-	-	-	-	-	-	-	-	-	-
86	-	-	-	-	-	-	-	-	-	1	-	1
87	-	-	-	-	-	-	-	-	-	-	-	-
88	-	-	-	-	-	-	-	-	-	-	-	-
89	-	-	-	-	-	-	1	-	1	-	-	-
90+	-	-	-	-	-	-	1	-	1	-	-	-



**Tabel 5.6 Personer født i Grønland pr. 1. januar 2006 fordelt på bygder mm., køn og alder**

Alder	Grønland			Nanortalik			Qaqortoq			Narsaq			Paamiut		
	I alt	Mand	Kvinde	I alt	Mand	Kvinde	I alt	Mand	Kvinde	I alt	Mand	Kvinde	I alt	Mand	Kvinde
<b>I alt</b>	<b>9.052</b>	<b>4.816</b>	<b>4.236</b>	<b>813</b>	<b>445</b>	<b>368</b>	<b>257</b>	<b>148</b>	<b>109</b>	<b>277</b>	<b>141</b>	<b>136</b>	<b>136</b>	<b>68</b>	<b>68</b>
0	149	80	69	9	5	4	6	4	2	6	4	2	3	1	2
1	169	86	83	13	7	6	1	1	-	4	1	3	2	1	1
2	175	93	82	18	9	9	5	3	2	4	1	3	2	1	1
3	180	88	92	14	3	11	3	2	1	1	1	-	1	-	1
4	155	81	74	15	8	7	3	1	2	6	2	4	2	-	2
5	157	79	78	10	6	4	5	5	-	3	3	-	3	1	2
6	171	88	83	19	9	10	2	1	1	-	-	-	2	-	2
7	186	77	109	15	4	11	4	2	2	6	1	5	2	1	1
8	193	103	90	14	9	5	6	5	1	5	3	2	3	2	1
9	194	84	110	17	10	7	5	1	4	4	3	1	1	1	-
10	186	95	91	12	8	4	4	2	2	5	3	2	1	-	1
11	204	105	99	16	10	6	3	2	1	8	-	8	3	2	1
12	196	102	94	18	12	6	6	3	3	3	2	1	-	-	-
13	210	102	108	15	4	11	3	1	2	6	3	3	4	4	-
14	195	87	108	11	4	7	5	3	2	6	1	5	3	3	-
15	193	98	95	12	7	5	4	4	-	7	5	2	1	-	1
16	186	93	93	16	9	7	8	6	2	2	2	-	3	-	3
17	127	70	57	12	9	3	3	1	2	-	-	-	-	-	-
18	123	57	66	15	8	7	1	-	1	1	-	1	1	1	-
19	131	72	59	6	1	5	3	2	1	2	1	1	3	2	1
20	141	76	65	8	5	3	3	1	2	3	2	1	2	1	1
21	132	71	61	13	7	6	2	2	-	2	1	1	1	1	-
22	119	73	46	7	3	4	1	-	1	5	4	1	1	1	-
23	129	64	65	7	6	1	2	2	-	6	2	4	3	2	1
24	104	61	43	4	4	-	1	-	1	2	1	1	1	1	-
25	111	61	50	8	4	4	2	2	-	3	1	2	1	-	1
26	115	58	57	11	5	6	-	-	-	2	-	2	1	1	-
27	96	56	40	4	2	2	2	-	2	5	2	3	3	3	-
28	87	55	32	9	6	3	1	-	1	5	4	1	1	1	-
29	87	48	39	8	5	3	5	2	3	4	-	4	2	1	1
30	97	50	47	8	5	3	-	-	-	3	2	1	2	-	2
31	91	48	43	6	4	2	1	1	-	3	1	2	1	1	-
32	102	52	50	7	5	2	4	3	1	3	2	1	-	-	-
33	94	52	42	3	2	1	-	-	-	2	2	-	1	-	1
34	114	58	56	6	4	2	5	4	1	3	-	3	1	-	1
35	117	55	62	13	8	5	7	4	3	1	-	1	1	-	1
36	133	69	64	13	4	9	1	-	1	3	2	1	3	2	1
37	164	81	83	9	4	5	5	2	3	6	3	3	1	1	-
38	168	100	68	17	10	7	8	7	1	3	2	1	2	1	1
39	175	98	77	15	7	8	7	2	5	4	2	2	1	-	1
40	176	103	73	20	10	10	6	4	2	8	6	2	3	3	-
41	179	89	90	11	4	7	6	6	-	7	4	3	2	1	1
42	174	94	80	17	9	8	6	2	4	6	2	4	1	-	1
43	133	79	54	14	10	4	-	-	-	4	3	1	2	1	1
44	163	85	78	15	5	10	3	1	2	11	5	6	2	1	1
45	135	83	52	14	9	5	3	2	1	7	6	1	1	-	1
46	145	83	62	15	12	3	8	6	2	4	1	3	1	-	1
47	125	73	52	13	4	9	3	1	2	6	2	4	-	-	-
48	128	71	57	11	9	2	2	1	1	2	1	1	3	2	1
49	121	68	53	13	8	5	4	2	2	9	4	5	1	1	-
50	107	67	40	16	10	6	5	2	3	6	2	4	4	1	3
51	106	61	45	13	5	8	-	-	-	7	5	2	5	2	3
52	102	56	46	13	10	3	5	1	4	3	2	1	1	1	-
53	80	45	35	11	8	3	3	2	1	3	-	3	3	1	2
54	85	53	32	6	5	1	6	5	1	3	2	1	2	1	1
55	95	54	41	14	9	5	6	5	1	4	2	2	1	1	-
56	59	36	23	10	6	4	2	1	1	4	4	-	4	4	-
57	53	31	22	2	1	1	4	2	2	4	2	2	2	1	1
58	55	31	24	9	6	3	2	2	-	2	1	1	1	-	1
59	70	42	28	11	8	3	3	3	-	1	-	1	-	-	-

Tabel 5.6 fortsættes...

Tabel 5.6 (fortsat)

Personer født i Grønland pr. 1. januar 2006 fordelt på bygder mm., køn og alder

Alder	Grønland			Nanortalik			Qaqortoq			Narsaq			Paamiut		
	I alt	Mand	Kvinde	I alt	Mand	Kvinde	I alt	Mand	Kvinde	I alt	Mand	Kvinde	I alt	Mand	Kvinde
60	73	47	26	10	5	5	5	1	4	3	3	-	2	-	2
61	54	32	22	10	6	4	4	4	-	4	3	1	1	-	1
62	73	41	32	11	5	6	3	1	2	4	2	2	2	1	1
63	71	34	37	15	5	10	3	2	1	1	-	1	1	1	-
64	62	36	26	9	6	3	6	3	3	-	-	-	1	1	-
65	67	40	27	8	5	3	2	1	1	2	2	-	1	1	-
66	44	26	18	5	2	3	4	2	2	1	1	-	2	2	-
67	42	25	17	3	2	1	1	-	1	-	-	-	-	-	-
68	66	35	31	3	2	1	2	2	-	6	4	2	1	-	1
69	45	22	23	4	2	2	4	1	3	-	-	-	2	-	2
70	43	22	21	3	2	1	2	-	2	1	-	1	-	-	-
71	35	15	20	2	1	1	-	-	-	2	1	1	1	-	1
72	34	18	16	7	4	3	-	-	-	1	1	-	-	-	-
73	27	13	14	4	1	3	-	-	-	-	-	-	1	-	1
74	21	11	10	1	1	-	2	1	1	-	-	-	1	1	-
75	33	15	18	4	1	3	1	-	1	1	-	1	2	-	2
76	23	10	13	2	1	1	-	-	-	-	-	-	2	1	1
77	19	8	11	1	-	1	1	-	1	-	-	-	1	-	1
78	12	8	4	1	1	-	-	-	-	1	1	-	1	-	1
79	13	6	7	2	1	1	-	-	-	-	-	-	1	1	-
80	11	6	5	1	1	-	1	1	-	-	-	-	1	1	-
81	10	5	5	2	-	2	1	-	1	-	-	-	2	-	2
82	6	6	-	1	1	-	-	-	-	-	-	-	-	-	-
83	3	1	2	1	-	1	-	-	-	1	-	1	-	-	-
84	6	1	5	1	-	1	1	-	1	-	-	-	1	-	1
85	4	1	3	1	-	1	-	-	-	-	-	-	-	-	-
86	4	-	4	-	-	-	-	-	-	1	-	1	1	-	1
87	2	1	1	-	-	-	-	-	-	-	-	-	-	-	-
88	1	1	-	-	-	-	-	-	-	-	-	-	-	-	-
89	-	-	-	-	-	-	-	-	-	-	-	-	-	-	-
90+	1	-	1	-	-	-	-	-	-	-	-	-	-	-	-

Tabel 5.6 fortsættes...

Tabel 5.6 (fortsat)

## Personer født i Grønland pr. 1. januar 2006 fordelt på bygder mm., køn og alder

Alder	Nuuk			Maniitsoq			Sisimiut			Kangaatsiaq			Aasiaat		
	I alt	Mand	Kvinde	I alt	Mand	Kvinde	I alt	Mand	Kvinde	I alt	Mand	Kvinde	I alt	Mand	Kvinde
<b>I alt</b>	<b>334</b>	<b>183</b>	<b>151</b>	<b>702</b>	<b>389</b>	<b>313</b>	<b>624</b>	<b>319</b>	<b>305</b>	<b>799</b>	<b>412</b>	<b>387</b>	<b>206</b>	<b>116</b>	<b>90</b>
0	-	-	-	8	6	2	13	7	6	12	6	6	2	1	1
1	4	2	2	8	5	3	13	6	7	21	7	14	4	1	3
2	4	2	2	7	3	4	9	8	1	17	11	6	4	4	-
3	3	2	1	10	4	6	13	7	6	16	10	6	7	2	5
4	2	1	1	10	5	5	10	8	2	20	10	10	1	-	1
5	6	4	2	12	5	7	15	4	11	14	8	6	3	2	1
6	2	1	1	9	6	3	10	3	7	27	13	14	3	3	-
7	7	3	4	16	8	8	14	1	13	17	12	5	5	3	2
8	9	3	6	8	5	3	16	12	4	14	3	11	5	3	2
9	6	1	5	15	7	8	12	8	4	17	6	11	2	1	1
10	3	2	1	9	5	4	12	2	10	14	6	8	3	-	3
11	5	4	1	12	4	8	19	11	8	22	12	10	2	1	1
12	6	5	1	13	11	2	13	6	7	23	7	16	5	3	2
13	5	3	2	17	12	5	16	8	8	18	9	9	4	2	2
14	7	2	5	17	8	9	15	5	10	19	10	9	3	1	2
15	8	2	6	23	11	12	11	5	6	24	13	11	5	5	-
16	5	4	1	21	11	10	8	5	3	22	6	16	3	2	1
17	5	-	5	12	8	4	9	3	6	10	6	4	2	2	-
18	6	3	3	16	3	13	4	3	1	10	3	7	2	1	1
19	5	4	1	10	4	6	13	11	2	14	9	5	2	2	-
20	3	2	1	16	8	8	12	5	7	13	8	5	4	3	1
21	6	4	2	11	7	4	11	5	6	6	2	4	3	1	2
22	1	1	-	10	7	3	6	4	2	16	9	7	1	1	-
23	8	5	3	6	4	2	12	5	7	9	4	5	4	1	3
24	6	2	4	10	6	4	5	2	3	9	6	3	3	-	3
25	2	1	1	8	5	3	7	5	2	14	4	10	2	1	1
26	6	3	3	3	2	1	11	5	6	7	5	2	2	1	1
27	8	4	4	5	1	4	11	8	3	8	5	3	3	2	1
28	3	3	-	5	4	1	3	2	1	5	4	1	2	1	1
29	-	-	-	8	7	1	9	5	4	6	3	3	2	1	1
30	4	2	2	6	3	3	8	4	4	5	3	2	2	2	-
31	2	2	-	7	2	5	7	5	2	9	5	4	2	1	1
32	-	-	-	5	3	2	12	5	7	14	6	8	3	3	-
33	-	-	-	8	5	3	8	5	3	4	3	1	5	1	4
34	2	2	-	4	2	2	10	4	6	13	5	8	3	1	2
35	3	-	3	8	4	4	7	4	3	14	4	10	3	2	1
36	3	2	1	13	9	4	11	6	5	10	6	4	4	3	1
37	3	1	2	15	11	4	22	11	11	10	4	6	2	1	1
38	9	7	2	13	10	3	14	8	6	12	7	5	2	1	1
39	4	4	-	9	4	5	16	7	9	13	6	7	1	1	-
40	7	3	4	17	8	9	16	6	10	12	8	4	4	2	2
41	8	3	5	20	11	9	14	7	7	13	5	8	2	2	-
42	6	3	3	19	11	8	14	10	4	12	4	8	4	2	2
43	9	3	6	14	8	6	7	4	3	13	7	6	3	2	1
44	6	5	1	10	4	6	14	5	9	13	9	4	3	1	2
45	4	4	-	14	9	5	16	10	6	11	8	3	2	2	-
46	8	6	2	10	6	4	7	3	4	15	6	9	2	1	1
47	8	5	3	9	5	4	10	3	7	12	9	3	2	2	-
48	9	3	6	9	4	5	12	9	3	10	6	4	6	2	4
49	7	5	2	9	6	3	10	5	5	13	8	5	1	1	-
50	2	1	1	14	9	5	7	4	3	8	6	2	2	1	1
51	7	5	2	5	3	2	5	4	1	9	8	1	3	2	1
52	5	5	-	8	3	5	6	2	4	9	5	4	3	2	1
53	6	1	5	8	8	-	5	2	3	6	4	2	2	-	2
54	2	2	-	7	4	3	3	1	2	1	-	1	5	1	4
55	3	2	1	8	3	5	4	1	3	8	5	3	2	-	2
56	3	2	1	9	3	6	2	-	2	3	3	-	2	2	-
57	3	2	1	5	2	3	1	1	-	6	3	3	1	1	-
58	3	1	2	4	2	2	2	1	1	3	2	1	2	1	1
59	3	2	1	7	3	4	5	4	1	5	3	2	2	1	1

Tabel 5.6 fortsættes...

Tabel 5.6 (fortsat)

## Personer født i Grønland pr. 1. januar 2006 fordelt på bygder mm., køn og alder

Alder	Nuuk			Maniitsoq			Sisimiut			Kangaatsiaq			Aasiaat		
	I alt	Mand	Kvinde	I alt	Mand	Kvinde	I alt	Mand	Kvinde	I alt	Mand	Kvinde	I alt	Mand	Kvinde
60	4	3	1	6	5	1	3	3	-	5	3	2	2	2	-
61	4	2	2	3	2	1	1	1	-	5	4	1	2	-	2
62	3	-	3	8	5	3	2	1	1	3	1	2	1	1	-
63	3	1	2	4	2	2	2	1	1	3	2	1	2	1	1
64	3	2	1	2	2	-	1	-	1	3	2	1	4	4	-
65	7	6	1	6	3	3	2	2	-	5	3	2	1	1	-
66	1	-	1	2	1	1	-	-	-	2	-	2	2	1	1
67	1	1	-	6	4	2	2	1	1	3	1	2	2	2	-
68	2	-	2	5	2	3	-	-	-	5	3	2	1	1	-
69	3	2	1	4	2	2	-	-	-	5	5	-	1	1	-
70	2	2	-	5	3	2	-	-	-	3	1	2	1	-	1
71	3	-	3	2	1	1	1	-	1	1	1	-	4	2	2
72	2	-	2	3	2	1	-	-	-	7	3	4	1	1	-
73	1	-	1	1	-	1	-	-	-	-	-	-	2	1	1
74	2	1	1	3	2	1	1	-	1	2	-	2	-	-	-
75	3	2	1	-	-	-	1	-	1	4	1	3	2	1	1
76	1	-	1	1	-	1	1	-	1	2	1	1	2	1	1
77	1	1	-	3	2	1	-	-	-	3	1	2	-	-	-
78	-	-	-	1	1	-	-	-	-	1	-	1	-	-	-
79	4	3	1	3	-	3	-	-	-	-	-	-	1	-	1
80	1	-	1	1	1	-	-	-	-	1	-	1	1	-	1
81	-	-	-	-	-	-	-	-	-	2	2	-	-	-	-
82	-	-	-	2	2	-	-	-	-	2	2	-	-	-	-
83	1	1	-	-	-	-	-	-	-	-	-	-	-	-	-
84	1	-	1	-	-	-	-	-	-	-	-	-	1	1	-
85	-	-	-	1	-	1	-	-	-	1	-	1	-	-	-
86	1	-	1	1	-	1	-	-	-	-	-	-	-	-	-
87	-	-	-	-	-	-	-	-	-	-	-	-	-	-	-
88	-	-	-	-	-	-	-	-	-	1	1	-	-	-	-
89	-	-	-	-	-	-	-	-	-	-	-	-	-	-	-
90+	-	-	-	-	-	-	-	-	-	-	-	-	-	-	-

Tabel 5.6 fortsættes...

Tabel 5.6 (fortsat)

Personer født i Grønland pr. 1. januar 2006 fordelt på bygder mm., køn og alder

Alder	Qasigianguit			Ilulissat			Qeqertarsuaq			Uummannaq			Upernavik		
	I alt	Mand	Kvinde	I alt	Mand	Kvinde	I alt	Mand	Kvinde	I alt	Mand	Kvinde	I alt	Mand	Kvinde
<b>I alt</b>	<b>86</b>	<b>36</b>	<b>50</b>	<b>459</b>	<b>242</b>	<b>217</b>	<b>54</b>	<b>31</b>	<b>23</b>	<b>1.132</b>	<b>599</b>	<b>533</b>	<b>1.750</b>	<b>935</b>	<b>815</b>
0	2	2	-	9	4	5	2	1	1	9	8	1	36	18	18
1	1	-	1	7	3	4	-	-	-	24	12	12	39	24	15
2	3	1	2	3	1	2	1	1	-	16	7	9	57	31	26
3	1	-	1	5	4	1	2	2	-	13	6	7	30	15	15
4	-	-	-	7	3	4	1	-	1	19	9	10	31	16	15
5	2	-	2	11	4	7	1	1	-	17	9	8	43	24	19
6	3	-	3	5	3	2	1	1	-	25	11	14	38	14	24
7	2	2	-	6	2	4	1	-	1	21	10	11	42	24	18
8	1	-	1	6	2	4	3	2	1	27	15	12	43	11	32
9	3	1	2	14	8	6	-	-	-	24	11	13	49	26	23
10	1	1	-	8	6	2	-	-	-	28	14	14	34	19	15
11	-	-	-	7	3	4	1	-	1	33	17	16	42	20	22
12	2	1	1	8	3	5	1	1	-	22	12	10	53	24	29
13	4	1	3	8	5	3	-	-	-	23	8	15	47	22	25
14	3	-	3	13	4	9	1	1	-	21	10	11	38	18	20
15	4	1	3	13	5	8	-	-	-	19	10	9	33	14	19
16	1	-	1	10	6	4	-	-	-	28	14	14	27	14	13
17	3	-	3	10	7	3	-	-	-	19	10	9	22	12	10
18	1	-	1	9	5	4	-	-	-	23	16	7	23	12	11
19	1	1	-	8	4	4	1	1	-	11	6	5	31	18	13
20	1	1	-	6	3	3	3	2	1	12	4	8	32	22	10
21	-	-	-	4	2	2	2	2	-	22	15	7	25	16	9
22	-	-	-	9	3	6	-	-	-	14	8	6	30	11	19
23	-	-	-	4	3	1	1	-	1	16	7	9	33	24	9
24	-	-	-	4	3	1	1	-	1	11	7	4	27	14	13
25	1	-	1	7	5	2	2	-	2	14	6	8	30	15	15
26	1	-	1	4	1	3	1	-	1	10	7	3	24	14	10
27	-	-	-	4	1	3	1	1	-	8	3	5	24	16	8
28	-	-	-	2	2	-	3	2	1	9	5	4	18	9	9
29	-	-	-	4	1	3	-	-	-	14	8	6	28	14	14
30	-	-	-	9	7	2	-	-	-	14	4	10	22	13	9
31	2	1	1	1	-	1	2	1	1	10	5	5	27	12	15
32	1	-	1	9	6	3	1	1	-	10	4	6	24	12	12
33	-	-	-	10	5	5	1	1	-	16	6	10	26	13	13
34	1	-	1	7	3	4	1	1	-	9	4	5	24	12	12
35	1	1	-	9	3	6	-	-	-	20	10	10	26	12	14
36	3	-	3	9	3	6	1	-	1	23	12	11	25	15	10
37	5	5	-	13	7	6	-	-	-	22	13	9	27	13	14
38	2	1	1	14	11	3	-	-	-	24	18	6	37	24	13
39	3	3	-	12	8	4	1	-	1	21	15	6	25	16	9
40	2	-	2	6	3	3	1	-	1	25	14	11	33	18	15
41	1	-	1	9	7	2	-	-	-	19	7	12	32	19	13
42	3	2	1	6	2	4	-	-	-	13	8	5	27	16	11
43	1	-	1	7	5	2	1	1	-	23	12	11	24	12	12
44	2	2	-	10	7	3	-	-	-	7	4	3	20	12	8
45	-	-	-	9	6	3	1	-	1	19	12	7	28	16	12
46	-	-	-	1	1	-	-	-	-	15	11	4	19	12	7
47	-	-	-	7	2	5	2	2	-	16	9	7	18	8	10
48	-	-	-	5	3	2	1	-	1	17	9	8	15	9	6
49	1	-	1	1	1	-	2	1	1	8	5	3	15	11	4
50	1	-	1	8	5	3	1	1	-	19	13	6	11	5	6
51	-	-	-	6	2	4	1	1	-	14	5	9	18	12	6
52	-	-	-	2	1	1	1	-	1	5	2	3	12	6	6
53	-	-	-	2	2	-	-	-	-	19	12	7	13	7	6
54	-	-	-	3	2	1	-	-	-	13	5	8	14	6	8
55	-	-	-	1	1	-	1	-	1	9	5	4	5	3	2
56	1	-	1	1	1	-	1	1	-	7	5	2	3	3	-
57	1	-	1	2	1	1	-	-	-	10	6	4	10	7	3
58	2	1	1	2	1	1	1	1	-	9	4	5	10	6	4
59	-	-	-	3	1	2	-	-	-	12	7	5	5	3	2

Tabel 5.6 fortsættes...

Tabel 5.6 (fortsat)

## Personer født i Grønland pr. 1. januar 2006 fordelt på bygder mm., køn og alder

Alder	Qasigiannuit			Ilulissat			Qeqertarsuaq			Uummannaq			Upernavik		
	I alt	Mand	Kvinde	I alt	Mand	Kvinde	I alt	Mand	Kvinde	I alt	Mand	Kvinde	I alt	Mand	Kvinde
60	-	-	-	1	-	1	1	-	1	11	6	5	3	1	2
61	1	1	-	3	2	1	-	-	-	11	5	6	11	9	2
62	2	2	-	3	1	2	-	-	-	15	7	8	9	5	4
63	1	-	1	4	3	1	1	1	-	7	3	4	8	3	5
64	3	3	-	7	3	4	-	-	-	2	1	1	13	4	9
65	1	-	1	2	2	-	-	-	-	9	6	3	4	4	-
66	-	-	-	7	2	5	-	-	-	6	4	2	8	6	2
67	-	-	-	11	5	6	-	-	-	11	6	5	10	5	5
68	1	-	1	2	-	2	-	-	-	9	3	6	9	6	3
69	-	-	-	5	2	3	-	-	-	10	6	4	5	2	3
70	-	-	-	3	1	2	-	-	-	5	3	2	10	5	5
71	1	1	-	1	1	-	-	-	-	3	1	2	7	3	4
72	1	1	-	2	1	1	-	-	-	5	2	3	7	6	1
73	1	-	1	3	3	-	-	-	-	1	-	1	4	2	2
74	-	-	-	1	-	1	-	-	-	5	3	2	5	4	1
75	-	-	-	1	-	1	-	-	-	6	3	3	4	1	3
76	-	-	-	-	-	-	-	-	-	4	1	3	4	2	2
77	-	-	-	-	-	-	1	-	1	3	3	-	1	-	1
78	-	-	-	-	-	-	-	-	-	-	-	-	-	-	-
79	-	-	-	-	-	-	-	-	-	3	1	2	1	1	-
80	-	-	-	1	1	-	-	-	-	2	2	-	1	1	-
81	-	-	-	1	1	-	-	-	-	-	-	-	-	-	-
82	-	-	-	1	-	1	-	-	-	-	-	-	1	1	-
83	-	-	-	-	-	-	-	-	-	-	-	-	-	-	-
84	-	-	-	-	-	-	-	-	-	1	1	-	-	-	-
85	-	-	-	-	-	-	-	-	-	-	-	-	-	-	-
86	-	-	-	-	-	-	-	-	-	2	1	1	-	-	-
87	-	-	-	1	1	-	-	-	-	-	-	-	1	-	1
88	-	-	-	-	-	-	-	-	-	-	-	-	-	-	-
89	-	-	-	-	-	-	-	-	-	1	-	1	-	-	-
90+	-	-	-	-	-	-	-	-	-	-	-	-	-	-	-

Tabel 5.6 fortsættes...

Tabel 5.6 (fortsat)

Personer født i Grønland pr. 1. januar 2006 fordelt på bygder mm., køn og alder

Alder	Qaanaaq			Ammassalik			Illoqqortoormiut		
	I alt	Mand	Kvinde	I alt	Mand	Kvinde	I alt	Mand	Kvinde
<b>I alt</b>	<b>201</b>	<b>109</b>	<b>92</b>	<b>1.181</b>	<b>607</b>	<b>574</b>	-	-	-
0	6	2	4	30	14	16	-	-	-
1	3	1	2	29	15	14	-	-	-
2	4	2	2	26	9	17	-	-	-
3	3	1	2	26	13	13	-	-	-
4	4	2	2	29	16	13	-	-	-
5	6	4	2	24	11	13	-	-	-
6	2	1	1	21	11	10	-	-	-
7	4	1	3	23	11	12	-	-	-
8	6	3	3	35	18	17	-	-	-
9	6	3	3	26	11	15	-	-	-
10	10	4	6	19	10	9	-	-	-
11	3	3	-	40	18	22	-	-	-
12	5	4	1	24	11	13	-	-	-
13	4	1	3	29	13	16	-	-	-
14	3	2	1	24	12	12	-	-	-
15	7	6	1	15	7	8	-	-	-
16	3	1	2	25	15	10	-	-	-
17	3	2	1	15	6	9	-	-	-
18	3	2	1	14	7	7	-	-	-
19	1	-	1	17	4	13	-	-	-
20	3	1	2	23	13	10	-	-	-
21	1	-	1	19	9	10	-	-	-
22	6	2	4	13	7	6	-	-	-
23	1	-	1	18	9	9	-	-	-
24	2	2	-	10	5	5	-	-	-
25	-	-	-	20	12	8	-	-	-
26	3	2	1	17	9	8	-	-	-
27	3	3	-	5	4	1	-	-	-
28	3	1	2	12	6	6	-	-	-
29	1	1	-	11	6	5	-	-	-
30	3	2	1	11	6	5	-	-	-
31	-	-	-	8	1	7	-	-	-
32	2	2	-	11	5	6	-	-	-
33	5	3	2	13	10	3	-	-	-
34	3	2	1	15	10	5	-	-	-
35	3	2	1	14	6	8	-	-	-
36	1	-	1	14	8	6	-	-	-
37	1	-	1	26	11	15	-	-	-
38	5	1	4	19	9	10	-	-	-
39	4	4	-	23	8	15	-	-	-
40	4	2	2	14	7	7	-	-	-
41	6	4	2	22	6	16	-	-	-
42	2	1	1	26	17	9	-	-	-
43	3	1	2	14	12	2	-	-	-
44	5	3	2	21	12	9	-	-	-
45	2	1	1	19	7	12	-	-	-
46	5	2	3	15	7	8	-	-	-
47	2	1	1	22	15	7	-	-	-
48	5	5	-	14	7	7	-	-	-
49	2	1	1	14	5	9	-	-	-
50	3	2	1	12	9	3	-	-	-
51	2	1	1	11	2	9	-	-	-
52	-	-	-	12	5	7	-	-	-
53	1	-	1	13	10	3	-	-	-
54	2	1	1	14	10	4	-	-	-
55	2	1	1	13	12	1	-	-	-
56	1	1	-	4	1	3	-	-	-
57	2	1	1	10	5	5	-	-	-
58	1	1	-	6	2	4	-	-	-
59	1	-	1	7	5	2	-	-	-

Tabel 5.6 fortsættes...

Tabel 5.6 (fortsat)

## Personer født i Grønland pr. 1. januar 2006 fordelt på bygder mm., køn og alder

Alder	Qaanaaq			Ammassalik			Illoqqortoormiut		
	I alt	Mand	Kvinde	I alt	Mand	Kvinde	I alt	Mand	Kvinde
60	-	-	-	14	11	3	-	-	-
61	1	1	-	3	2	1	-	-	-
62	-	-	-	12	8	4	-	-	-
63	2	2	-	7	3	4	-	-	-
64	2	1	1	10	5	5	-	-	-
65	-	-	-	10	6	4	-	-	-
66	3	2	1	7	4	3	-	-	-
67	2	-	2	2	1	1	-	-	-
68	-	-	-	10	6	4	-	-	-
69	1	-	1	2	1	1	-	-	-
70	-	-	-	6	4	2	-	-	-
71	-	-	-	3	2	1	-	-	-
72	1	1	-	1	1	-	-	-	-
73	2	-	2	2	1	1	-	-	-
74	-	-	-	2	1	1	-	-	-
75	-	-	-	4	3	1	-	-	-
76	-	-	-	4	2	2	-	-	-
77	-	-	-	1	1	-	-	-	-
78	-	-	-	2	2	-	-	-	-
79	-	-	-	2	1	1	-	-	-
80	-	-	-	-	-	-	-	-	-
81	-	-	-	-	-	-	-	-	-
82	-	-	-	-	-	-	-	-	-
83	-	-	-	-	-	-	-	-	-
84	-	-	-	1	-	1	-	-	-
85	-	-	-	-	-	-	-	-	-
86	-	-	-	-	-	-	-	-	-
87	-	-	-	-	-	-	-	-	-
88	-	-	-	-	-	-	-	-	-
89	-	-	-	-	-	-	-	-	-
90+	-	-	-	-	-	-	-	-	-

Anm. Pr. 1. januar 2002 har Kangerlussuaq status som bygd under Sisimiut kommune og er derfor medtaget i denne kategori og ikke som tidligere under 'udenfor kommunal inddeling'.

Dette medfører at opgørelserne fra og med 1. januar 2002 i disse to kategorier ikke kan sammenlignes direkte med tidligere års opgørelser.







Tabel 7.1

## Bygdebefolkningen pr. 1. januar 1996-2006

	1996	1997	1998	1999	2000	2001	2002	2003	2004	2005	2006
<b>I alt</b> .....	<b>9.488</b>	<b>9.510</b>	<b>9.499</b>	<b>9.416</b>	<b>9.291</b>	<b>9.688</b>	<b>9.584</b>	<b>9.456</b>	<b>9.284</b>	<b>9.238</b>	<b>9.200</b>
<b>Nanortalik</b> .....	<b>1.004</b>	<b>989</b>	<b>991</b>	<b>1.006</b>	<b>961</b>	<b>968</b>	<b>926</b>	<b>872</b>	<b>845</b>	<b>832</b>	<b>788</b>
Aappilattoq (Nan) ..	191	185	179	174	167	150	150	157	169	159	154
Narsaq Kujalleq .....	131	129	122	136	127	121	119	116	113	125	123
Tasiusaq (Nan) .....	89	91	91	99	101	100	103	92	91	79	69
Ammassivik .....	114	100	99	97	77	88	76	74	79	79	74
Alluitsup Paa .....	479	484	500	500	489	509	478	433	393	390	368
<b>Qaqortoq</b> .....	<b>322</b>	<b>317</b>	<b>303</b>	<b>281</b>	<b>268</b>	<b>252</b>	<b>245</b>	<b>235</b>	<b>232</b>	<b>235</b>	<b>226</b>
Saarloq .....	85	75	82	85	65	62	59	52	50	50	47
Eqalugaarsuit .....	161	160	150	132	141	136	128	129	132	138	137
Qassimiut .....	76	82	71	64	62	54	58	54	50	47	42
<b>Narsaq</b> .....	<b>253</b>	<b>277</b>	<b>274</b>	<b>289</b>	<b>287</b>	<b>267</b>	<b>276</b>	<b>268</b>	<b>245</b>	<b>243</b>	<b>229</b>
Igaliku .....	38	38	37	38	41	43	38	44	41	35	31
Qassiarsuk .....	55	63	64	70	56	52	56	53	42	49	48
Narsarsuaq (Nar) ..	160	176	173	181	190	172	182	171	162	159	150
<b>Paamiut</b> .....	<b>277</b>	<b>250</b>	<b>223</b>	<b>214</b>	<b>197</b>	<b>196</b>	<b>180</b>	<b>177</b>	<b>155</b>	<b>140</b>	<b>142</b>
Arsuk .....	277	250	223	214	197	196	180	177	155	140	142
<b>Nuuk</b> .....	<b>389</b>	<b>377</b>	<b>385</b>	<b>379</b>	<b>378</b>	<b>378</b>	<b>370</b>	<b>367</b>	<b>355</b>	<b>361</b>	<b>334</b>
Qeqertarsuatsiaat ..	265	256	268	265	261	269	268	270	264	273	258
Kapisillit .....	124	121	117	114	117	109	102	97	91	88	76
<b>Maniitsoq</b> .....	<b>866</b>	<b>874</b>	<b>849</b>	<b>834</b>	<b>796</b>	<b>817</b>	<b>798</b>	<b>782</b>	<b>751</b>	<b>729</b>	<b>714</b>
Atammik .....	220	227	230	231	214	215	228	233	233	218	227
Napasoaq .....	142	140	132	117	101	111	104	111	102	97	94
Kangaamiut .....	504	507	487	486	481	491	466	438	416	414	393
<b>Sisimiut</b> .....	<b>248</b>	<b>248</b>	<b>250</b>	<b>236</b>	<b>244</b>	<b>729</b>	<b>738</b>	<b>761</b>	<b>731</b>	<b>759</b>	<b>780</b>
Itilleq .....	116	128	131	121	129	135	136	133	127	123	121
Sarfanguit .....	132	120	119	115	115	113	115	118	114	127	131
Kangerlussuaq .....	-	-	-	-	-	481	487	510	490	509	528
<b>Kangaatsiaq</b> .....	<b>850</b>	<b>875</b>	<b>861</b>	<b>831</b>	<b>872</b>	<b>865</b>	<b>832</b>	<b>856</b>	<b>845</b>	<b>838</b>	<b>815</b>
Attu .....	323	321	307	302	310	308	300	307	293	295	285
Iginniarfik .....	86	84	99	99	93	90	94	99	101	100	86
Ikerasaarsuk (Kan) ..	98	100	100	99	104	100	94	106	111	109	114
Niaqornaarsuk (Kan)	343	370	355	331	365	367	344	344	340	334	330
<b>Aasiaat</b> .....	<b>267</b>	<b>248</b>	<b>251</b>	<b>236</b>	<b>212</b>	<b>214</b>	<b>225</b>	<b>225</b>	<b>220</b>	<b>210</b>	<b>208</b>
Kitsissuarsuit .....	120	116	119	113	110	105	110	112	110	109	102
Akunnaaq .....	147	132	132	123	102	109	115	113	110	101	106
<b>Qasigiannuit</b> .....	<b>105</b>	<b>102</b>	<b>90</b>	<b>100</b>	<b>110</b>	<b>90</b>	<b>94</b>	<b>80</b>	<b>86</b>	<b>88</b>	<b>80</b>
Ikamiut .....	105	102	90	100	110	90	94	80	86	88	80
<b>Ilulissat</b> .....	<b>462</b>	<b>466</b>	<b>466</b>	<b>460</b>	<b>463</b>	<b>463</b>	<b>496</b>	<b>482</b>	<b>454</b>	<b>472</b>	<b>474</b>
Ilimanaq .....	87	79	85	82	82	84	87	97	90	98	83
Oqaatsut .....	53	56	54	43	47	47	53	52	52	45	45
Qeqertaaq .....	119	119	125	124	136	136	142	148	135	149	163
Saqqaaq .....	203	212	202	211	198	196	214	185	177	180	183
<b>Qeqertarsuaq</b> .....	<b>67</b>	<b>64</b>	<b>64</b>	<b>70</b>	<b>57</b>	<b>57</b>	<b>56</b>	<b>53</b>	<b>44</b>	<b>54</b>	<b>53</b>
Kangerluk .....	67	64	64	70	57	57	56	53	44	54	53

Tabel 7.1 fortsættes...

Tabel 7.1 (fortsat)

## Bygdebefolkningen pr. 1. januar 1996-2006

	1996	1997	1998	1999	2000	2001	2002	2003	2004	2005	2006
<b>Uummannaq</b> .....	<b>1.211</b>	<b>1.271</b>	<b>1.293</b>	<b>1.302</b>	<b>1.301</b>	<b>1.287</b>	<b>1.274</b>	<b>1.232</b>	<b>1.194</b>	<b>1.146</b>	<b>1.163</b>
Niaqornat .....	76	84	78	79	76	74	71	70	65	65	69
Qaarsut .....	214	240	246	231	241	234	242	227	215	200	195
Ikerasak .....	245	246	245	248	256	258	274	260	276	261	279
Saattut .....	237	243	259	260	277	283	268	268	236	243	245
Ukkusissat .....	205	211	215	215	230	220	219	201	198	184	186
Illorsuit (Uum) .....	123	138	142	147	121	115	108	105	101	99	93
Nuugaatsiaq .....	111	109	108	122	100	103	92	101	103	94	96
<b>Upernavik</b> .....	<b>1.660</b>	<b>1.683</b>	<b>1.729</b>	<b>1.746</b>	<b>1.742</b>	<b>1.706</b>	<b>1.702</b>	<b>1.676</b>	<b>1.727</b>	<b>1.753</b>	<b>1.794</b>
Upernavik Kujalleq .	202	202	208	202	186	184	188	194	194	198	202
Kangersuatsiaq ...	259	260	279	271	255	256	243	228	236	230	233
Aappilattoq (Upe) .	191	202	219	222	213	211	204	198	203	198	207
Tussaaq .....	10	3	1	1	1	1	1	1	1	1	1
Naajaat .....	47	48	52	51	52	60	61	53	55	65	63
Innaarsuit .....	123	130	135	149	161	149	142	149	150	154	160
Tasiusaq (Upe) .....	241	239	236	237	231	206	234	223	235	240	250
Nutaarmiut .....	59	47	42	52	64	52	56	54	56	46	48
Nuusuaq .....	190	199	200	197	192	198	191	194	202	216	226
Kullorsuaq .....	338	353	357	364	387	389	382	382	395	405	404
<b>Qaanaaq</b> .....	<b>214</b>	<b>217</b>	<b>196</b>	<b>183</b>	<b>172</b>	<b>196</b>	<b>188</b>	<b>184</b>	<b>178</b>	<b>186</b>	<b>180</b>
Savissivik .....	111	101	88	83	74	82	76	76	79	78	76
Moriusaq .....	37	44	39	39	37	43	37	29	22	21	11
Siorapaluk .....	66	72	69	61	61	71	75	79	77	87	93
<b>Ammassalik</b> .....	<b>1.261</b>	<b>1.214</b>	<b>1.240</b>	<b>1.220</b>	<b>1.205</b>	<b>1.179</b>	<b>1.162</b>	<b>1.188</b>	<b>1.213</b>	<b>1.183</b>	<b>1.220</b>
Isortoq (Tas) .....	142	136	128	130	129	122	116	117	122	120	107
Tiniteqilaaq .....	163	153	155	156	146	152	155	151	160	148	165
Ikkatseq .....	15	5	4	3	2	2	1	1	1	1	-
Kulusuk .....	338	332	348	339	332	323	310	320	316	310	315
Kuummiut .....	426	401	405	393	389	384	376	398	402	392	404
Sermiligaaq .....	177	187	200	199	207	196	204	201	212	212	229
<b>Illoqqortoormiut</b> ..	<b>32</b>	<b>38</b>	<b>34</b>	<b>29</b>	<b>26</b>	<b>24</b>	<b>22</b>	<b>18</b>	<b>9</b>	<b>9</b>	<b>-</b>
Ittaajimmiut .....	22	23	26	20	20	18	17	14	9	9	-
Uunartoq .....	10	15	8	9	6	6	5	4	-	-	-

Anm. Pr. 1. januar 2002 har Kangerlussuaq status som bygd under Sisimiut kommune og er derfor medtaget i denne kategori og ikke som tidligere under 'udenfor kommunal inddeling'.

Dette medfører at opgørelserne fra og med 1. januar 2002 i disse to kategorier ikke kan sammenlignes direkte med tidligere års opgørelser.

Tabel 7.2

## Bygdebefolkningen pr. 1. januar 2006 fordelt efter bosteder og alder

	Antal							Procent						
	I alt	0-5	6-15	16-24	25-59	60-62	63+	0-5	6-15	16-24	25-59	60-62	63+	
<b>I alt</b> .....	<b>9.200</b>	<b>972</b>	<b>2.079</b>	<b>1.022</b>	<b>4.201</b>	<b>210</b>	<b>716</b>	<b>11</b>	<b>23</b>	<b>11</b>	<b>46</b>	<b>2</b>	<b>8</b>	
<b>Nanortalik</b> .....	<b>788</b>	<b>73</b>	<b>154</b>	<b>72</b>	<b>378</b>	<b>32</b>	<b>79</b>	<b>9</b>	<b>20</b>	<b>9</b>	<b>48</b>	<b>4</b>	<b>10</b>	
Aappilattoq (Nan) ..	154	18	36	14	74	5	7	12	23	9	48	3	5	
Narsaq Kujalleq .....	123	9	33	10	56	4	11	7	27	8	46	3	9	
Tasiusaq (Nan) .....	69	2	16	6	30	3	12	3	23	9	43	4	17	
Ammassivik .....	74	15	12	10	26	2	9	20	16	14	35	3	12	
Alluitsup Paa .....	368	29	57	32	192	18	40	8	15	9	52	5	11	
<b>Qaqortoq</b> .....	<b>226</b>	<b>15</b>	<b>45</b>	<b>13</b>	<b>113</b>	<b>11</b>	<b>29</b>	<b>7</b>	<b>20</b>	<b>6</b>	<b>50</b>	<b>5</b>	<b>13</b>	
Saarloq .....	47	3	5	3	25	4	7	6	11	6	53	9	15	
Egalugaarsuit .....	137	9	36	9	63	7	13	7	26	7	46	5	9	
Qassimiut .....	42	3	4	1	25	-	9	7	10	2	60	-	21	
<b>Narsaq</b> .....	<b>229</b>	<b>13</b>	<b>32</b>	<b>20</b>	<b>135</b>	<b>8</b>	<b>21</b>	<b>6</b>	<b>14</b>	<b>9</b>	<b>59</b>	<b>3</b>	<b>9</b>	
Igaliku .....	31	-	6	2	15	3	5	-	19	6	48	10	16	
Qassarsuk .....	48	3	11	3	20	1	10	6	23	6	42	2	21	
Narsarsuaq (Nar) ..	150	10	15	15	100	4	6	7	10	10	67	3	4	
<b>Paamiut</b> .....	<b>142</b>	<b>15</b>	<b>23</b>	<b>13</b>	<b>62</b>	<b>5</b>	<b>24</b>	<b>11</b>	<b>16</b>	<b>9</b>	<b>44</b>	<b>4</b>	<b>17</b>	
Arsuk .....	142	15	23	13	62	5	24	11	16	9	44	4	17	
<b>Nuuk</b> .....	<b>334</b>	<b>20</b>	<b>64</b>	<b>39</b>	<b>159</b>	<b>10</b>	<b>42</b>	<b>6</b>	<b>19</b>	<b>12</b>	<b>48</b>	<b>3</b>	<b>13</b>	
Qeqertarsuatsiaat	258	15	55	22	124	8	34	6	21	9	48	3	13	
Kapisillit .....	76	5	9	17	35	2	8	7	12	22	46	3	11	
<b>Maniitsoq</b> .....	<b>714</b>	<b>55</b>	<b>160</b>	<b>91</b>	<b>333</b>	<b>18</b>	<b>57</b>	<b>8</b>	<b>22</b>	<b>13</b>	<b>47</b>	<b>3</b>	<b>8</b>	
Atammik .....	227	19	64	37	92	2	13	8	28	16	41	1	6	
Napasoaq .....	94	6	11	11	52	7	7	6	12	12	55	7	7	
Kangaamiut .....	393	30	85	43	189	9	37	8	22	11	48	2	9	
<b>Sisimiut</b> .....	<b>780</b>	<b>75</b>	<b>149</b>	<b>84</b>	<b>443</b>	<b>11</b>	<b>18</b>	<b>10</b>	<b>19</b>	<b>11</b>	<b>57</b>	<b>1</b>	<b>2</b>	
Itilleq .....	121	11	32	13	57	2	6	9	26	11	47	2	5	
Sarfannguut .....	131	17	34	12	61	3	4	13	26	9	47	2	3	
Kangerlussuaq .....	528	47	83	59	325	6	8	9	16	11	62	1	2	
<b>Kangaatsiaq</b> .....	<b>815</b>	<b>101</b>	<b>218</b>	<b>88</b>	<b>334</b>	<b>17</b>	<b>57</b>	<b>12</b>	<b>27</b>	<b>11</b>	<b>41</b>	<b>2</b>	<b>7</b>	
Attu .....	285	32	65	30	125	6	27	11	23	11	44	2	9	
Iginniarfik .....	86	15	30	9	29	-	3	17	35	10	34	-	3	
Ikerasaarsuk (Kan) ..	114	21	24	20	42	3	4	18	21	18	37	3	4	
Niaqornaarsuk (Kan)	330	33	99	29	138	8	23	10	30	9	42	2	7	
<b>Aasiaat</b> .....	<b>208</b>	<b>21</b>	<b>40</b>	<b>21</b>	<b>93</b>	<b>5</b>	<b>28</b>	<b>10</b>	<b>19</b>	<b>10</b>	<b>45</b>	<b>2</b>	<b>13</b>	
Kitsissuarsuit .....	102	12	22	10	42	3	13	12	22	10	41	3	13	
Akunnaaq .....	106	9	18	11	51	2	15	8	17	10	48	2	14	
<b>Qasigiannguut</b> .....	<b>80</b>	<b>9</b>	<b>20</b>	<b>8</b>	<b>33</b>	<b>1</b>	<b>9</b>	<b>11</b>	<b>25</b>	<b>10</b>	<b>41</b>	<b>1</b>	<b>11</b>	
Ikamiut .....	80	9	20	8	33	1	9	11	25	10	41	1	11	
<b>Ilulissat</b> .....	<b>474</b>	<b>36</b>	<b>107</b>	<b>62</b>	<b>213</b>	<b>7</b>	<b>49</b>	<b>8</b>	<b>23</b>	<b>13</b>	<b>45</b>	<b>1</b>	<b>10</b>	
Ilimanaq .....	83	3	15	13	37	1	14	4	18	16	45	1	17	
Oqaatsut .....	45	-	9	4	24	-	8	-	20	9	53	-	18	
Qeqertaq .....	163	15	41	28	67	2	10	9	25	17	41	1	6	
Saqqaq .....	183	18	42	17	85	4	17	10	23	9	46	2	9	
<b>Qeqertarsuaq</b> .....	<b>53</b>	<b>9</b>	<b>9</b>	<b>6</b>	<b>26</b>	<b>1</b>	<b>2</b>	<b>17</b>	<b>17</b>	<b>11</b>	<b>49</b>	<b>2</b>	<b>4</b>	
Kangerluk .....	53	9	9	6	26	1	2	17	17	11	49	2	4	

Tabel 7.2 fortsættes...

Tabel 7.2 (fortsat)

## Bygdebefolkningen pr. 1. januar 2006 fordelt efter bosteder og alder

	Antal							Procent					
	I alt	0-5	6-15	16-24	25-59	60-62	63+	0-5	6-15	16-24	25-59	60-62	63+
<b>Uummannaq</b> .....	<b>1.163</b>	<b>111</b>	<b>255</b>	<b>136</b>	<b>521</b>	<b>34</b>	<b>106</b>	<b>10</b>	<b>22</b>	<b>12</b>	<b>45</b>	<b>3</b>	<b>9</b>
Niaqornat .....	69	3	12	10	34	1	9	4	17	14	49	1	13
Qaarsut .....	195	20	40	18	85	7	25	10	21	9	44	4	13
Ikerasak .....	279	28	62	37	122	9	21	10	22	13	44	3	8
Saattut .....	245	26	50	30	112	8	19	11	20	12	46	3	8
Ukkusissat .....	186	19	35	25	87	3	17	10	19	13	47	2	9
Illorsuit (Uum) .....	93	9	27	7	38	2	10	10	29	8	41	2	11
Nuugaatsiaq .....	96	6	29	9	43	4	5	6	30	9	45	4	5
<b>Upernavik</b> .....	<b>1.794</b>	<b>227</b>	<b>474</b>	<b>220</b>	<b>751</b>	<b>18</b>	<b>104</b>	<b>13</b>	<b>26</b>	<b>12</b>	<b>42</b>	<b>1</b>	<b>6</b>
Upernavik Kujalleq ..	202	22	53	30	86	1	10	11	26	15	43	0	5
Kangersuatsiaq .....	233	25	61	17	104	5	21	11	26	7	45	2	9
Aappilattoq (Upe) ...	207	22	62	22	84	2	15	11	30	11	41	1	7
Tussaaq .....	1	-	-	-	1	-	-	-	-	-	100	-	-
Naajaat .....	63	9	19	5	22	2	6	14	30	8	35	3	10
Innaarsuit .....	160	21	36	21	72	1	9	13	23	13	45	1	6
Tasiusaq (Upe) .....	250	28	62	37	107	3	13	11	25	15	43	1	5
Nutaarmiut .....	48	6	13	2	20	1	6	13	27	4	42	2	13
Nuussuaq .....	226	33	55	33	92	1	12	15	24	15	41	0	5
Kullorsuaq .....	404	61	113	53	163	2	12	15	28	13	40	0	3
<b>Qaanaaq</b> .....	<b>180</b>	<b>26</b>	<b>44</b>	<b>19</b>	<b>79</b>	<b>1</b>	<b>11</b>	<b>14</b>	<b>24</b>	<b>11</b>	<b>44</b>	<b>1</b>	<b>6</b>
Savissivik .....	76	6	20	6	38	-	6	8	26	8	50	-	8
Moriusaq .....	11	2	-	1	5	-	3	18	-	9	45	-	27
Siorapaluk .....	93	18	24	12	36	1	2	19	26	13	39	1	2
<b>Ammassalik</b> .....	<b>1.220</b>	<b>166</b>	<b>285</b>	<b>130</b>	<b>528</b>	<b>31</b>	<b>80</b>	<b>14</b>	<b>23</b>	<b>11</b>	<b>43</b>	<b>3</b>	<b>7</b>
Isortoq (Tas) .....	107	13	29	12	48	1	4	12	27	11	45	1	4
Tiniteqilaaq .....	165	25	26	16	84	6	8	15	16	10	51	4	5
Ikkatseq .....	315	33	71	33	145	11	22	10	23	10	46	3	7
Kulusuk .....	404	59	100	46	163	7	29	15	25	11	40	2	7
Kuummiut .....	229	36	59	23	88	6	17	16	26	10	38	3	7
Sermiligaaq .....	-	-	-	-	-	-	-	-	-	-	-	-	-
<b>Illoqqortoormiut</b> ..	-	-	-	-	-	-	-	-	-	-	-	-	-
Ittaajimmiut .....	-	-	-	-	-	-	-	-	-	-	-	-	-

Anm. Pr. 1. januar 2002 har Kangerlussuaq status som bygd under Sisimiut kommune og er derfor medtaget i denne kategori og ikke som tidligere under 'udenfor kommunal inddeling'.

Dette medfører at opgørelserne fra og med 1. januar 2002 i disse to kategorier ikke kan sammenlignes direkte med tidligere års opgørelser.

Tabel 8.1

## Befolkningen pr. 1. januar 1996-2006 fordelt på aldersgrupper og køn

	1995	1996	1997	1998	1999	2000	2001	2002	2003	2004	2005
Hele befolkningen											
I alt	55.863	55.971	56.076	56.087	56.124	56.245	56.542	56.676	56.854	56.969	56.901
0-4	5.570	5.439	5.299	5.112	4.895	4.720	4.599	4.493	4.404	4.337	4.405
5-9	5.328	5.439	5.511	5.460	5.391	5.284	5.154	5.075	4.877	4.763	4.588
10-14	4.557	4.566	4.578	4.779	4.940	5.072	5.190	5.265	5.257	5.220	5.100
15-19	3.559	3.628	3.770	3.841	3.888	4.075	4.063	4.096	4.264	4.483	4.566
20-24	3.306	3.214	3.193	3.208	3.334	3.438	3.591	3.743	3.838	3.943	4.015
25-29	5.583	5.003	4.460	3.943	3.541	3.320	3.304	3.324	3.360	3.428	3.549
30-34	6.296	6.376	6.450	6.294	5.906	5.429	4.889	4.383	3.949	3.635	3.463
35-39	5.206	5.436	5.546	5.698	5.896	5.967	6.106	6.118	5.996	5.627	5.152
40-44	3.953	4.135	4.272	4.445	4.651	4.896	5.130	5.280	5.441	5.627	5.698
45-49	3.259	3.210	3.310	3.426	3.682	3.722	3.910	4.044	4.256	4.442	4.606
50-54	3.009	3.133	3.040	3.034	2.910	2.985	3.005	3.086	3.208	3.431	3.484
55-59	2.126	2.178	2.331	2.450	2.626	2.705	2.787	2.756	2.771	2.637	2.723
60-64	1.606	1.639	1.686	1.673	1.671	1.756	1.839	1.959	2.109	2.253	2.282
65-69	1.214	1.230	1.255	1.318	1.283	1.296	1.327	1.357	1.324	1.317	1.399
70-74	643	684	736	767	852	901	930	949	1.006	970	964
75-79	378	390	360	367	381	399	428	471	502	575	615
80 +	270	271	279	272	277	280	290	277	292	281	292
0-5	6.729	6.561	6.420	6.214	5.935	5.726	5.564	5.526	5.312	5.240	5.243
6-16	10.295	10.540	10.688	10.814	10.927	11.120	11.181	11.096	11.137	11.084	10.877
17-24	5.296	5.185	5.243	5.372	5.586	5.743	5.852	6.050	6.191	6.422	6.554
25-59	29.432	29.471	29.409	29.290	29.212	29.024	29.131	28.991	28.981	28.827	28.675
60-62	1.041	1.025	1.064	1.043	1.049	1.116	1.206	1.351	1.390	1.456	1.440
63+	3.070	3.189	3.252	3.354	3.415	3.516	3.608	3.662	3.843	3.940	4.112
Mænd i alt											
Mænd i alt	29.817	29.839	29.904	29.941	29.989	30.024	30.180	30.249	30.335	30.319	30.182
0-4	2.824	2.760	2.721	2.606	2.487	2.396	2.324	2.261	2.231	2.198	2.242
5-9	2.679	2.736	2.755	2.776	2.744	2.678	2.611	2.608	2.479	2.419	2.339
10-14	2.332	2.341	2.340	2.412	2.484	2.549	2.613	2.631	2.674	2.638	2.579
15-19	1.872	1.871	1.926	1.968	2.020	2.105	2.089	2.101	2.154	2.256	2.295
20-24	1.738	1.663	1.654	1.673	1.700	1.793	1.857	1.949	1.973	2.054	2.052
25-29	2.934	2.660	2.349	2.100	1.930	1.774	1.771	1.792	1.800	1.790	1.864
30-34	3.349	3.407	3.451	3.363	3.184	2.882	2.618	2.342	2.147	2.001	1.887
35-39	2.924	3.009	3.051	3.099	3.152	3.206	3.308	3.289	3.224	3.025	2.731
40-44	2.267	2.352	2.420	2.547	2.655	2.791	2.895	2.956	3.004	3.030	3.058
45-49	1.955	1.893	1.962	1.954	2.101	2.125	2.204	2.281	2.428	2.537	2.607
50-54	1.780	1.872	1.825	1.854	1.794	1.796	1.783	1.831	1.831	1.955	1.986
55-59	1.239	1.283	1.367	1.437	1.537	1.608	1.673	1.659	1.694	1.627	1.642
60-64	836	866	912	930	929	996	1.056	1.117	1.210	1.291	1.313
65-69	585	595	610	642	644	656	680	714	713	699	762
70-74	286	306	341	354	387	408	426	429	460	467	469
75-79	140	143	138	146	159	169	177	199	214	238	255
80 +	77	82	82	80	82	92	95	90	99	94	101
0-5	3.413	3.322	3.272	3.190	3.010	2.909	2.816	2.794	2.700	2.646	2.673
6-16	5.242	5.379	5.423	5.470	5.556	5.635	5.646	5.610	5.622	5.608	5.522
17-24	2.790	2.670	2.701	2.775	2.869	2.977	3.032	3.146	3.189	3.311	3.312
25-59	16.448	16.476	16.425	16.354	16.353	16.182	16.252	16.150	16.128	15.965	15.775
60-62	553	555	585	591	600	642	694	772	805	825	841
63+	1.371	1.437	1.498	1.561	1.601	1.679	1.740	1.777	1.891	1.964	2.059

Tabel 8.1 fortsættes...

Tabel 8.1 (fortsat)

## Befolkningen pr. 1. januar 1996-2006 fordelt på aldersgrupper og køn

	1995	1996	1997	1998	1999	2000	2001	2002	2003	2004	2005
	Hele befolkningen										
I alt	55.863	55.971	56.076	56.087	56.124	56.245	56.542	56.676	56.854	56.969	56.901
	Kvinder i alt										
Kvinder i alt	26.046	26.132	26.172	26.146	26.135	26.221	26.362	26.427	26.519	26.650	26.719
0-4	2.746	2.679	2.578	2.506	2.408	2.324	2.275	2.232	2.173	2.139	2.163
5-9	2.649	2.703	2.756	2.684	2.647	2.606	2.543	2.467	2.398	2.344	2.249
10-14	2.225	2.225	2.238	2.367	2.456	2.523	2.577	2.634	2.583	2.582	2.521
15-19	1.687	1.757	1.844	1.873	1.868	1.970	1.974	1.995	2.110	2.227	2.271
20-24	1.568	1.551	1.539	1.535	1.634	1.645	1.734	1.794	1.865	1.889	1.963
25-29	2.649	2.343	2.111	1.843	1.611	1.546	1.533	1.532	1.560	1.638	1.685
30-34	2.947	2.969	2.999	2.931	2.722	2.547	2.271	2.041	1.802	1.634	1.576
35-39	2.282	2.427	2.495	2.599	2.744	2.761	2.798	2.829	2.772	2.602	2.421
40-44	1.686	1.783	1.852	1.898	1.996	2.105	2.235	2.324	2.437	2.597	2.640
45-49	1.304	1.317	1.348	1.472	1.581	1.597	1.706	1.763	1.828	1.905	1.999
50-54	1.229	1.261	1.215	1.180	1.116	1.189	1.222	1.255	1.377	1.476	1.498
55-59	887	895	964	1.013	1.089	1.097	1.114	1.097	1.077	1.010	1.081
60-64	770	773	774	743	742	760	783	842	899	962	969
65-69	629	635	645	676	639	640	647	643	611	618	637
70-74	357	378	395	413	465	493	504	520	546	503	495
75-79	238	247	222	221	222	230	251	272	288	337	360
80 +	193	189	197	192	195	188	195	187	193	187	191
0-5	3.316	3.239	3.148	3.024	2.925	2.817	2.748	2.732	2.612	2.594	2.570
6-16	5.053	5.161	5.265	5.344	5.371	5.485	5.535	5.486	5.515	5.476	5.355
17-24	2.506	2.515	2.542	2.597	2.717	2.766	2.820	2.904	3.002	3.111	3.242
25-59	12.984	12.995	12.984	12.936	12.859	12.842	12.879	12.841	12.853	12.862	12.900
60-62	488	470	479	452	449	474	512	579	585	631	599
63+	1.699	1.752	1.754	1.793	1.814	1.837	1.868	1.885	1.952	1.976	2.053



Tabel 8.2

## Personer født i Grønland pr. 1. januar 1996-2006 fordelt på aldersgrupper og køn

	1995	1996	1997	1998	1999	2000	2001	2002	2003	2004	2005
Personer født i Grønland											
<b>I alt</b>	<b>48.679</b>	<b>48.882</b>	<b>49.117</b>	<b>49.281</b>	<b>49.369</b>	<b>49.623</b>	<b>49.796</b>	<b>49.941</b>	<b>50.096</b>	<b>50.283</b>	<b>50.397</b>
0- 4	5.352	5.221	5.085	4.898	4.703	4.521	4.391	4.279	4.198	4.129	4.188
5-9	4.976	5.099	5.205	5.202	5.157	5.032	4.917	4.826	4.628	4.508	4.324
10-14	4.252	4.277	4.315	4.520	4.676	4.807	4.938	5.026	5.047	5.002	4.894
15-19	3.289	3.372	3.550	3.623	3.693	3.879	3.864	3.901	4.081	4.304	4.403
20-24	2.909	2.852	2.838	2.871	3.003	3.152	3.300	3.449	3.564	3.666	3.787
25-29	4.859	4.306	3.755	3.282	2.902	2.728	2.700	2.720	2.710	2.832	2.947
30-34	5.423	5.526	5.586	5.464	5.107	4.670	4.122	3.616	3.166	2.828	2.677
35-39	4.388	4.604	4.748	4.923	5.119	5.235	5.330	5.362	5.264	4.916	4.475
40-44	3.186	3.355	3.536	3.696	3.911	4.147	4.394	4.542	4.735	4.933	5.043
45-49	2.377	2.418	2.553	2.735	2.964	3.038	3.190	3.357	3.543	3.751	3.968
50-54	2.130	2.209	2.161	2.156	2.092	2.239	2.291	2.409	2.572	2.793	2.852
55-59	1.698	1.728	1.813	1.880	1.970	1.966	2.026	1.995	2.000	1.930	2.059
60-64	1.436	1.457	1.481	1.449	1.420	1.491	1.528	1.596	1.677	1.777	1.762
65-69	1.154	1.159	1.162	1.221	1.189	1.190	1.218	1.237	1.191	1.165	1.236
70-74	616	657	709	742	826	870	892	901	950	914	900
75-79	370	377	348	353	365	384	415	457	487	561	598
80 +	264	265	272	266	272	274	280	268	283	274	284
0- 5	6.441	6.264	6.156	5.944	5.696	5.485	5.314	5.256	5.052	4.987	4.968
6-16	9.599	9.901	10.086	10.273	10.403	10.565	10.659	10.588	10.654	10.587	10.410
17-24	4.738	4.656	4.751	4.897	5.133	5.341	5.437	5.637	5.812	6.035	6.218
25-59	24.061	24.146	24.152	24.136	24.065	24.023	24.053	24.001	23.990	23.983	24.021
60-62	930	901	907	888	865	927	989	1.096	1.073	1.106	1.082
63+	2.910	3.014	3.065	3.143	3.207	3.282	3.344	3.363	3.515	3.585	3.698
Mænd født i Grønland											
<b>Mænd i alt</b>	<b>24.868</b>	<b>24.968</b>	<b>25.103</b>	<b>25.211</b>	<b>25.266</b>	<b>25.421</b>	<b>25.491</b>	<b>25.598</b>	<b>25.682</b>	<b>25.770</b>	<b>25.817</b>
0- 4	2.712	2.649	2.609	2.495	2.388	2.297	2.223	2.160	2.130	2.104	2.138
5-9	2.501	2.564	2.593	2.638	2.619	2.549	2.484	2.475	2.348	2.287	2.197
10-14	2.168	2.185	2.197	2.278	2.350	2.408	2.485	2.506	2.570	2.526	2.472
15-19	1.741	1.739	1.814	1.856	1.902	1.992	1.979	1.996	2.064	2.172	2.215
20-24	1.492	1.477	1.468	1.474	1.527	1.636	1.688	1.770	1.815	1.888	1.924
25-29	2.480	2.192	1.909	1.690	1.514	1.410	1.406	1.415	1.412	1.439	1.537
30-34	2.759	2.842	2.864	2.805	2.624	2.379	2.114	1.847	1.637	1.481	1.393
35-39	2.350	2.416	2.481	2.533	2.608	2.675	2.745	2.757	2.712	2.536	2.273
40-44	1.705	1.789	1.893	2.013	2.123	2.247	2.335	2.404	2.462	2.524	2.578
45-49	1.281	1.309	1.396	1.448	1.588	1.634	1.708	1.806	1.930	2.047	2.155
50-54	1.103	1.156	1.145	1.171	1.146	1.220	1.249	1.332	1.375	1.503	1.541
55-59	878	910	943	967	1.016	1.018	1.056	1.049	1.077	1.062	1.126
60-64	695	712	739	742	712	766	788	812	846	900	897
65-69	534	534	528	558	561	565	585	613	598	567	622
70-74	262	284	319	332	364	382	394	388	414	420	412
75-79	134	131	127	134	145	156	166	187	202	227	243
80 +	73	79	78	77	79	87	86	81	90	87	94
0- 5	3.261	3.175	3.129	3.054	2.889	2.785	2.691	2.663	2.570	2.528	2.540
6-16	4.884	5.035	5.099	5.175	5.272	5.341	5.375	5.340	5.381	5.358	5.278
17-24	2.469	2.404	2.453	2.512	2.625	2.756	2.793	2.904	2.976	3.091	3.128
25-59	12.556	12.614	12.631	12.627	12.619	12.583	12.613	12.610	12.605	12.592	12.603
60-62	464	449	450	460	441	481	507	560	539	543	560
63+	1.234	1.291	1.341	1.383	1.420	1.475	1.512	1.521	1.611	1.658	1.708

Tabel 8.2 fortsættes...

Tabel 8.2 (fortsat)

## Personer født i Grønland pr. 1. januar 1996-2006 fordelt på aldersgrupper og køn

	1995	1996	1997	1998	1999	2000	2001	2002	2003	2004	2005
	Personer født i Grønland										
I alt	48.679	48.882	49.117	49.281	49.369	49.623	49.796	49.941	50.096	50.283	50.397
	Kvinder født i Grønland										
Kvinder i alt	23.811	23.914	24.014	24.070	24.103	24.202	24.305	24.343	24.414	24.513	24.580
0- 4	2.640	2.572	2.476	2.403	2.315	2.224	2.168	2.119	2.068	2.025	2.050
5-9	2.475	2.535	2.612	2.564	2.538	2.483	2.433	2.351	2.280	2.221	2.127
10-14	2.084	2.092	2.118	2.242	2.326	2.399	2.453	2.520	2.477	2.476	2.422
15-19	1.548	1.633	1.736	1.767	1.791	1.887	1.885	1.905	2.017	2.132	2.188
20-24	1.417	1.375	1.370	1.397	1.476	1.516	1.612	1.679	1.749	1.778	1.863
25-29	2.379	2.114	1.846	1.592	1.388	1.318	1.294	1.305	1.298	1.393	1.410
30-34	2.664	2.684	2.722	2.659	2.483	2.291	2.008	1.769	1.529	1.347	1.284
35-39	2.038	2.188	2.267	2.390	2.511	2.560	2.585	2.605	2.552	2.380	2.202
40-44	1.481	1.566	1.643	1.683	1.788	1.900	2.059	2.138	2.273	2.409	2.465
45-49	1.096	1.109	1.157	1.287	1.376	1.404	1.482	1.551	1.613	1.704	1.813
50-54	1.027	1.053	1.016	985	946	1.019	1.042	1.077	1.197	1.290	1.311
55-59	820	818	870	913	954	948	970	946	923	868	933
60-64	741	745	742	707	708	725	740	784	831	877	865
65-69	620	625	634	663	628	625	633	624	593	598	614
70-74	354	373	390	410	462	488	498	513	536	494	488
75-79	236	246	221	219	220	228	249	270	285	334	355
80 +	191	186	194	189	193	187	194	187	193	187	190
0- 5	3.180	3.089	3.027	2.890	2.807	2.700	2.623	2.593	2.482	2.459	2.428
6-16	4.715	4.866	4.987	5.098	5.131	5.224	5.284	5.248	5.273	5.229	5.132
17-24	2.269	2.252	2.298	2.385	2.508	2.585	2.644	2.733	2.836	2.944	3.090
25-59	11.505	11.532	11.521	11.509	11.446	11.440	11.440	11.391	11.385	11.391	11.418
60-62	466	452	457	428	424	446	482	536	534	563	522
63+	1.676	1.723	1.724	1.760	1.787	1.807	1.832	1.842	1.904	1.927	1.990

Tabel 9.1

## Befolkningen pr. 1. januar 2005-2015 fordelt på aldersgrupper og køn

	2005	2006	2007	2008	2009	2010	2011	2012	2013	2014	2015
Hele befolkningen											
I alt	56.969	57.118	57.254	57.370	57.491	57.595	57.717	57.825	57.930	58.027	58.128
0 - 4	4.337	4.368	4.334	4.306	4.326	4.435	4.460	4.496	4.542	4.594	4.640
5 - 9	4.763	4.557	4.482	4.330	4.253	4.115	4.148	4.112	4.085	4.108	4.216
10 - 14	5.220	5.128	4.999	4.922	4.734	4.585	4.381	4.310	4.154	4.079	3.945
15 - 19	4.483	4.568	4.653	4.857	4.828	4.792	4.703	4.574	4.499	4.311	4.168
20 - 24	3.943	4.089	4.167	4.112	4.351	4.507	4.589	4.673	4.874	4.845	4.807
25 - 29	3.428	3.515	3.612	3.737	3.871	3.974	4.115	4.195	4.141	4.374	4.528
30 - 34	3.635	3.460	3.379	3.361	3.312	3.357	3.444	3.538	3.660	3.794	3.891
35 - 39	5.627	5.189	4.687	4.190	3.742	3.428	3.261	3.173	3.159	3.104	3.156
40 - 44	5.627	5.747	5.823	5.879	5.763	5.406	4.972	4.480	3.994	3.552	3.243
45 - 49	4.442	4.660	4.893	5.060	5.245	5.460	5.579	5.650	5.706	5.590	5.239
50 - 54	3.431	3.508	3.681	3.839	4.028	4.220	4.430	4.656	4.814	4.991	5.202
55 - 59	2.637	2.750	2.757	2.847	2.965	3.168	3.241	3.406	3.555	3.730	3.913
60 - 64	2.253	2.280	2.376	2.349	2.362	2.277	2.380	2.390	2.470	2.576	2.754
65 - 69	1.317	1.411	1.473	1.590	1.691	1.829	1.864	1.945	1.922	1.930	1.856
70 - 74	970	968	996	1.023	1.002	994	1.067	1.120	1.218	1.299	1.406
75 - 79	575	606	608	613	638	628	629	645	663	652	651
80 +	281	314	334	355	380	420	454	462	474	498	513
0	797	892	892	891	896	907	917	927	937	949	953
1 - 6	5.347	5.195	5.150	5.184	5.146	5.121	5.156	5.276	5.310	5.355	5.412
7 - 14	8.176	7.966	7.773	7.483	7.271	7.107	6.916	6.715	6.534	6.477	6.436
15 - 19	4.483	4.568	4.653	4.857	4.828	4.792	4.703	4.574	4.499	4.311	4.168
20 - 62	34.226	34.363	34.513	34.501	34.740	34.880	35.112	35.306	35.566	35.643	35.721
63+	3.940	4.134	4.273	4.454	4.610	4.788	4.913	5.027	5.084	5.292	5.438
Mænd i alt											
Mænd i alt	30.319	30.413	30.508	30.577	30.660	30.721	30.793	30.858	30.925	30.976	31.030
0 - 4	2.198	2.209	2.201	2.191	2.182	2.236	2.248	2.267	2.289	2.316	2.339
5 - 9	2.419	2.323	2.281	2.188	2.155	2.096	2.109	2.100	2.091	2.084	2.137
10 - 14	2.638	2.587	2.521	2.514	2.415	2.335	2.240	2.198	2.106	2.074	2.017
15 - 19	2.256	2.299	2.328	2.407	2.458	2.430	2.381	2.314	2.308	2.210	2.134
20 - 24	2.054	2.114	2.166	2.145	2.222	2.305	2.346	2.374	2.452	2.502	2.473
25 - 29	1.790	1.864	1.914	1.977	2.049	2.123	2.181	2.232	2.213	2.287	2.368
30 - 34	2.001	1.903	1.874	1.869	1.827	1.828	1.899	1.949	2.010	2.081	2.152
35 - 39	3.025	2.757	2.502	2.242	2.051	1.927	1.833	1.800	1.798	1.753	1.756
40 - 44	3.030	3.110	3.172	3.194	3.123	2.937	2.673	2.423	2.171	1.982	1.860
45 - 49	2.537	2.654	2.749	2.812	2.877	2.936	3.016	3.074	3.097	3.027	2.843
50 - 54	1.955	2.005	2.081	2.184	2.307	2.414	2.531	2.620	2.680	2.743	2.802
55 - 59	1.627	1.660	1.637	1.686	1.688	1.804	1.852	1.924	2.021	2.133	2.238
60 - 64	1.291	1.324	1.394	1.387	1.437	1.381	1.409	1.389	1.433	1.432	1.533
65 - 69	699	771	826	884	939	1.027	1.058	1.118	1.112	1.151	1.102
70 - 74	467	470	490	509	509	499	555	599	646	687	753
75 - 79	238	250	254	258	275	284	287	296	310	311	309
80 +	94	113	118	130	146	159	175	181	188	203	214
0	405	452	452	452	454	460	465	470	475	481	483
1 - 6	2.712	2.622	2.610	2.622	2.612	2.603	2.601	2.662	2.678	2.701	2.730
7 - 14	4.138	4.045	3.941	3.819	3.686	3.604	3.531	3.433	3.333	3.292	3.280
15 - 19	2.256	2.299	2.328	2.407	2.458	2.430	2.381	2.314	2.308	2.210	2.134
20 - 62	18.844	18.922	19.013	18.997	19.048	19.092	19.210	19.263	19.380	19.433	19.462
63+	1.964	2.073	2.164	2.280	2.402	2.532	2.605	2.716	2.751	2.859	2.941

Tabel 9.1 fortsættes...

Tabel 9.1 (fortsat)

## Befolkningen pr. 1. januar 2005-2015 fordelt på aldersgrupper og køn

	2005	2006	2007	2008	2009	2010	2011	2012	2013	2014	2015
	Hele befolkningen										
I alt	56.969	57.118	57.254	57.370	57.491	57.595	57.717	57.825	57.930	58.027	58.128
	Kvinder										
Kvinder i alt	26.650	26.705	26.746	26.793	26.831	26.874	26.924	26.967	27.005	27.051	27.098
0 - 4	2.139	2.159	2.133	2.115	2.144	2.199	2.212	2.229	2.253	2.278	2.301
5 - 9	2.344	2.234	2.201	2.142	2.098	2.019	2.039	2.012	1.994	2.024	2.079
10 - 14	2.582	2.541	2.478	2.408	2.319	2.250	2.141	2.112	2.048	2.005	1.928
15 - 19	2.227	2.269	2.325	2.450	2.370	2.362	2.322	2.260	2.191	2.101	2.034
20 - 24	1.889	1.975	2.001	1.967	2.129	2.202	2.243	2.299	2.422	2.343	2.334
25 - 29	1.638	1.651	1.698	1.760	1.822	1.851	1.934	1.963	1.928	2.087	2.160
30 - 34	1.634	1.557	1.505	1.492	1.485	1.529	1.545	1.589	1.650	1.713	1.739
35 - 39	2.602	2.432	2.185	1.948	1.691	1.501	1.428	1.373	1.361	1.351	1.400
40 - 44	2.597	2.637	2.651	2.685	2.640	2.469	2.299	2.057	1.823	1.570	1.383
45 - 49	1.905	2.006	2.144	2.248	2.368	2.524	2.563	2.576	2.609	2.563	2.396
50 - 54	1.476	1.503	1.600	1.655	1.721	1.806	1.899	2.036	2.134	2.248	2.400
55 - 59	1.010	1.090	1.120	1.161	1.277	1.364	1.389	1.482	1.534	1.597	1.675
60 - 64	962	956	982	962	925	896	971	1.001	1.037	1.144	1.221
65 - 69	618	640	647	706	752	802	806	827	810	779	754
70 - 74	503	498	506	514	493	495	512	521	572	612	653
75 - 79	337	356	354	355	363	344	342	349	353	341	342
80 +	187	201	216	225	234	261	279	281	286	295	299
0	392	440	440	439	442	447	452	457	462	468	470
1 - 6	2.635	2.573	2.540	2.562	2.534	2.518	2.555	2.614	2.632	2.654	2.682
7 - 14	4.038	3.921	3.832	3.664	3.585	3.503	3.385	3.282	3.201	3.185	3.156
15 - 19	2.227	2.269	2.325	2.450	2.370	2.362	2.322	2.260	2.191	2.101	2.034
20 - 62	15.382	15.441	15.500	15.504	15.692	15.788	15.902	16.043	16.186	16.210	16.259
63+	1.976	2.061	2.109	2.174	2.208	2.256	2.308	2.311	2.333	2.433	2.497

Tabel 9.2

## Personer født i Grønland pr. 1. januar 2005-2015 fordelt på aldersgrupper og køn

	2005	2006	2007	2008	2009	2010	2011	2012	2013	2014	2015
Personer født i Grønland											
<b>I alt</b>	<b>50.283</b>	<b>50.475</b>	<b>50.659</b>	<b>50.819</b>	<b>50.980</b>	<b>51.134</b>	<b>51.301</b>	<b>51.451</b>	<b>51.609</b>	<b>51.763</b>	<b>51.921</b>
0 - 4	4.129	4.161	4.148	4.109	4.124	4.224	4.249	4.285	4.331	4.383	4.429
5 - 9	4.508	4.324	4.235	4.106	4.043	3.909	3.944	3.928	3.889	3.907	4.006
10 - 14	5.002	4.897	4.784	4.702	4.512	4.385	4.203	4.114	3.983	3.923	3.792
15 - 19	4.304	4.397	4.472	4.677	4.651	4.606	4.502	4.389	4.311	4.121	3.998
20 - 24	3.666	3.821	3.914	3.870	4.107	4.276	4.367	4.437	4.642	4.616	4.571
25 - 29	2.832	2.952	3.096	3.263	3.412	3.522	3.674	3.766	3.722	3.954	4.123
30 - 34	2.828	2.669	2.627	2.626	2.618	2.736	2.854	2.994	3.159	3.306	3.414
35 - 39	4.916	4.483	3.972	3.481	3.046	2.707	2.553	2.507	2.508	2.496	2.616
40 - 44	4.933	5.047	5.118	5.173	5.070	4.735	4.307	3.806	3.324	2.896	2.562
45 - 49	3.751	3.991	4.227	4.393	4.574	4.771	4.884	4.950	5.005	4.901	4.576
50 - 54	2.793	2.867	3.021	3.190	3.373	3.579	3.808	4.038	4.195	4.370	4.561
55 - 59	1.930	2.075	2.134	2.242	2.399	2.606	2.675	2.822	2.982	3.153	3.348
60 - 64	1.777	1.753	1.803	1.774	1.773	1.720	1.853	1.908	2.005	2.146	2.329
65 - 69	1.165	1.241	1.270	1.339	1.391	1.474	1.457	1.498	1.474	1.470	1.423
70 - 74	914	904	929	946	914	885	948	968	1.023	1.062	1.123
75 - 79	561	587	585	584	603	590	584	599	607	588	569
80 +	274	306	324	344	370	409	439	442	449	471	481
0	786	871	871	870	875	886	896	906	916	928	932
1 - 6	5.051	4.917	4.869	4.902	4.884	4.850	4.880	4.990	5.024	5.069	5.126
7 - 14	7.802	7.594	7.427	7.145	6.920	6.782	6.620	6.431	6.263	6.216	6.169
15 - 19	4.304	4.397	4.472	4.677	4.651	4.606	4.502	4.389	4.311	4.121	3.998
20 - 62	28.755	28.987	29.236	29.343	29.689	29.956	30.287	30.575	30.922	31.083	31.237
63+	3.585	3.709	3.784	3.882	3.961	4.054	4.116	4.160	4.173	4.346	4.459
Mænd født i Grønland											
<b>Mænd i alt</b>	<b>25.770</b>	<b>25.885</b>	<b>25.997</b>	<b>26.091</b>	<b>26.192</b>	<b>26.280</b>	<b>26.377</b>	<b>26.467</b>	<b>26.563</b>	<b>26.649</b>	<b>26.736</b>
0 - 4	2.104	2.109	2.104	2.084	2.065	2.114	2.126	2.145	2.167	2.194	2.217
5 - 9	2.287	2.200	2.154	2.071	2.049	1.989	1.996	1.989	1.969	1.952	2.000
10 - 14	2.526	2.468	2.407	2.408	2.300	2.232	2.147	2.100	2.018	1.997	1.938
15 - 19	2.172	2.216	2.244	2.316	2.370	2.330	2.273	2.212	2.215	2.108	2.043
20 - 24	1.888	1.952	2.012	1.995	2.065	2.160	2.203	2.228	2.300	2.353	2.314
25 - 29	1.439	1.533	1.595	1.681	1.759	1.830	1.893	1.952	1.935	2.003	2.098
30 - 34	1.481	1.394	1.389	1.383	1.376	1.418	1.508	1.570	1.654	1.731	1.801
35 - 39	2.536	2.285	2.038	1.791	1.598	1.455	1.371	1.363	1.360	1.350	1.392
40 - 44	2.524	2.595	2.661	2.682	2.638	2.468	2.221	1.979	1.739	1.549	1.409
45 - 49	2.047	2.173	2.249	2.321	2.377	2.446	2.517	2.579	2.601	2.557	2.391
50 - 54	1.503	1.551	1.628	1.735	1.854	1.960	2.082	2.155	2.224	2.279	2.346
55 - 59	1.062	1.134	1.164	1.232	1.278	1.396	1.442	1.514	1.616	1.726	1.827
60 - 64	900	895	929	924	955	936	1.000	1.028	1.088	1.128	1.232
65 - 69	567	624	645	667	685	731	729	758	754	777	760
70 - 74	420	414	432	446	437	409	453	468	485	496	528
75 - 79	227	236	236	234	248	255	250	259	268	263	246
80 +	87	106	110	121	138	151	166	168	170	186	194
0	399	440	440	440	442	448	453	458	463	469	471
1 - 6	2.570	2.486	2.469	2.475	2.467	2.449	2.437	2.492	2.508	2.531	2.560
7 - 14	3.948	3.851	3.756	3.648	3.505	3.438	3.379	3.284	3.183	3.143	3.124
15 - 19	2.172	2.216	2.244	2.316	2.370	2.330	2.273	2.212	2.215	2.108	2.043
20 - 62	15.023	15.178	15.335	15.409	15.541	15.687	15.876	16.009	16.169	16.274	16.347
63+	1.658	1.714	1.753	1.803	1.867	1.928	1.959	2.012	2.025	2.124	2.191

Tabel 9.2 fortsættes...

Tabel 9.2 (fortsat)

## Personer født i Grønland pr. 1. januar 2005-2015 fordelt på aldersgrupper og køn

	2005	2006	2007	2008	2009	2010	2011	2012	2013	2014	2015
	— Personer født i Grønland —										
I alt	50.283	50.475	50.659	50.819	50.980	51.134	51.301	51.451	51.609	51.763	51.921
	— Kvinder født i Grønland —										
Kvinder i alt	24.513	24.590	24.662	24.728	24.788	24.854	24.924	24.984	25.046	25.114	25.185
0 - 4	2.025	2.052	2.044	2.025	2.059	2.110	2.123	2.140	2.164	2.189	2.212
5 - 9	2.221	2.124	2.081	2.035	1.994	1.920	1.948	1.939	1.920	1.955	2.006
10 - 14	2.476	2.429	2.377	2.294	2.212	2.153	2.056	2.014	1.965	1.926	1.854
15 - 19	2.132	2.181	2.228	2.361	2.281	2.276	2.229	2.177	2.096	2.013	1.955
20 - 24	1.778	1.869	1.902	1.875	2.042	2.116	2.164	2.209	2.342	2.263	2.257
25 - 29	1.393	1.419	1.501	1.582	1.653	1.692	1.781	1.814	1.787	1.951	2.025
30 - 34	1.347	1.275	1.238	1.243	1.242	1.318	1.346	1.424	1.505	1.575	1.613
35 - 39	2.380	2.198	1.934	1.690	1.448	1.252	1.182	1.144	1.148	1.146	1.224
40 - 44	2.409	2.452	2.457	2.491	2.432	2.267	2.086	1.827	1.585	1.347	1.153
45 - 49	1.704	1.818	1.978	2.072	2.197	2.325	2.367	2.371	2.404	2.344	2.185
50 - 54	1.290	1.316	1.393	1.455	1.519	1.619	1.726	1.883	1.971	2.091	2.215
55 - 59	868	941	970	1.010	1.121	1.210	1.233	1.308	1.366	1.427	1.521
60 - 64	877	858	874	850	818	784	853	880	917	1.018	1.097
65 - 69	598	617	625	672	706	743	728	740	720	693	663
70 - 74	494	490	497	500	477	476	495	500	538	566	595
75 - 79	334	351	349	350	355	335	334	340	339	325	323
80 +	187	200	214	223	232	258	273	274	279	285	287
0	387	431	431	430	433	438	443	448	453	459	461
1 - 6	2.481	2.431	2.400	2.427	2.417	2.401	2.443	2.498	2.516	2.538	2.566
7 - 14	3.854	3.743	3.671	3.497	3.415	3.344	3.241	3.147	3.080	3.073	3.045
15 - 19	2.132	2.181	2.228	2.361	2.281	2.276	2.229	2.177	2.096	2.013	1.955
20 - 62	13.732	13.809	13.901	13.934	14.148	14.269	14.411	14.566	14.753	14.809	14.890
63+	1.927	1.995	2.031	2.079	2.094	2.126	2.157	2.148	2.148	2.222	2.268

Tabel 10

## Personer født i Grønland og med bopæl i Danmark pr. 1. januar 1999-2006 fordelt på alder og køn

Alder	1. jan. 1999			1. jan. 2000			1. jan. 2001			1. jan. 2002		
	I alt	Mænd	Kvinder	I alt	Mænd	Kvinder	I alt	Mænd	Kvinder	I alt	Mænd	Kvinder
I alt	11.820	4.777	7.043	12.040	4.857	7.183	12.104	4.882	7.222	12.311	4.979	7.332
0	20	8	12	16	7	9	16	8	8	24	13	11
1	48	30	18	49	24	25	38	19	19	40	20	20
2	65	35	30	54	31	23	60	33	27	51	23	28
3	86	41	45	74	39	35	57	30	27	66	40	26
4	110	53	57	95	47	48	86	47	39	72	37	35
5	87	44	43	116	56	60	107	52	55	93	47	46
6	107	53	54	91	44	47	130	65	65	112	58	54
7	110	62	48	119	57	62	92	48	44	134	70	64
8	139	65	74	114	60	54	123	60	63	98	50	48
9	136	63	73	140	63	77	121	63	58	131	65	66
10	147	71	76	142	64	78	147	68	79	132	70	62
11	128	64	64	159	80	79	147	65	82	149	70	79
12	143	77	66	134	65	69	162	81	81	145	65	80
13	133	63	70	146	80	66	133	71	62	160	79	81
14	165	85	80	138	65	73	142	80	62	137	67	70
15	133	80	53	176	88	88	148	67	81	153	86	67
16	152	79	73	147	87	60	179	89	90	160	73	87
17	354	172	182	342	177	165	292	151	141	372	182	190
18	174	89	85	204	108	96	169	94	75	162	95	67
19	146	75	71	157	70	87	191	97	94	157	83	74
20	197	87	110	150	74	76	159	73	86	193	100	93
21	176	83	93	206	88	118	150	75	75	171	76	95
22	206	107	99	186	88	98	211	92	119	161	81	80
23	217	97	120	206	108	98	189	88	101	213	86	127
24	248	124	124	219	97	122	203	100	103	195	94	101
25	269	133	136	255	128	127	222	98	124	203	103	100
26	259	129	130	280	137	143	256	128	128	211	93	118
27	282	132	150	265	136	129	275	135	140	251	127	124
28	256	128	128	273	130	143	269	138	131	284	135	149
29	303	131	172	263	133	130	265	122	143	262	133	129
30	352	155	197	305	132	173	262	129	133	266	122	144
31	352	139	213	355	150	205	302	125	177	264	131	133
32	360	148	212	357	138	219	355	154	201	306	126	180
33	335	153	182	368	152	216	354	137	217	354	154	200
34	341	141	200	331	149	182	370	156	214	361	138	223
35	337	133	204	351	146	205	331	144	187	369	150	219
36	327	133	194	336	131	205	348	144	204	332	145	187
37	317	118	199	336	137	199	342	138	204	359	145	214
38	309	124	185	322	113	209	336	138	198	340	142	198
39	284	93	191	310	121	189	317	108	209	334	131	203
40	264	95	169	283	90	193	317	126	191	321	110	211
41	280	106	174	262	97	165	293	93	200	322	123	199
42	249	72	177	288	106	182	266	95	171	289	94	195
43	226	74	152	244	67	177	280	104	176	260	94	166
44	208	66	142	229	77	152	244	68	176	280	104	176
45	192	60	132	208	67	141	220	70	150	247	69	178
46	186	51	135	195	59	136	206	65	141	218	68	150
47	143	45	98	181	49	132	195	58	137	201	67	134
48	168	34	134	140	45	95	179	48	131	201	60	141
49	106	37	69	167	34	133	148	46	102	177	46	131
50	81	23	58	107	38	69	162	32	130	148	46	102
51	99	24	75	79	23	56	111	38	73	156	32	124
52	106	30	76	102	26	76	81	23	58	110	39	71
53	88	18	70	106	31	75	103	26	77	83	23	60
54	105	24	81	87	18	69	104	31	73	99	26	73
55	66	17	49	104	22	82	88	17	71	106	31	75
56	101	26	75	63	14	49	102	21	81	85	16	69
57	66	9	57	98	23	75	63	16	47	100	19	81
58	74	16	58	62	8	54	97	23	74	63	15	48
59	58	12	46	75	16	59	60	8	52	98	24	74

Tabel 10 fortsættes...

**Tabel 10 (fortsat) Personer født i Grønland og med bopæl i Danmark pr. 1. januar 1999-2006 fordelt på alder og køn**

Alder	1. jan. 1999			1. jan. 2000			1. jan. 2001			1. jan. 2002		
	I alt	Mænd	Kvinder	I alt	Mænd	Kvinder	I alt	Mænd	Kvinder	I alt	Mænd	Kvinder
60	56	12	44	56	12	44	72	16	56	60	8	52
61	53	10	43	56	12	44	58	13	45	71	16	55
62	44	12	32	48	8	40	55	12	43	57	12	45
63	54	14	40	41	12	29	48	8	40	54	11	43
64	59	13	46	53	13	40	40	12	28	48	8	40
65	49	7	42	61	14	47	52	15	37	40	12	28
66	29	6	23	48	6	42	60	14	46	51	15	36
67	42	10	32	28	6	22	47	5	42	60	14	46
68	33	5	28	41	10	31	29	6	23	46	6	40
69	37	4	33	32	5	27	38	10	28	30	6	24
70	36	8	28	37	4	33	33	5	28	35	9	26
71	19	6	13	35	8	27	36	4	32	31	5	26
72	22	3	19	19	6	13	35	9	26	34	4	30
73	24	11	13	21	3	18	20	6	14	34	9	25
74	11	1	10	21	10	11	21	3	18	20	6	14
75	4	2	2	9	1	8	20	10	10	20	3	17
76	13	5	8	4	2	2	8	1	7	19	10	9
77	4	-	4	13	5	8	4	2	2	8	1	7
78	5	-	5	4	0	4	10	3	7	4	2	2
79	6	1	5	4	0	4	5	0	5	7	2	5
80	11	3	8	6	1	5	3	0	3	5	-	5
81	10	3	7	10	3	7	3	1	2	3	-	3
82	6	2	4	9	3	6	9	3	6	3	1	2
83	2	-	2	5	1	4	9	3	6	9	3	6
84	3	-	3	1	0	1	4	1	3	8	2	6
85	2	-	2	2	0	2	1	0	1	3	1	2
86	5	3	2	2	0	2	2	0	2	1	-	1
87	0	-	-	4	2	2	2	0	2	2	-	2
88	1	-	1	1	0	1	4	2	2	2	-	2
89	0	-	-	2	0	2	1	0	1	4	2	2
90+	4	-	4	-	-	-	-	-	-	1	-	1

Tabel 10 fortsættes...



**Tabel 10 (fortsat) Personer født i Grønland og med bopæl i Danmark pr. 1. januar 1999-2006 fordelt på alder og køn**

Alder	1. jan. 2003			1. jan. 2004			1. jan. 2005			1. jan. 2006		
	I alt	Mænd	Kvinder	I alt	Mænd	Kvinder	I alt	Mænd	Kvinder	I alt	Mænd	Kvinder
I alt	12.548	5.054	7.494	12.787	5.191	7.596	12.850	5.218	7.632	13.130	5.362	7.768
0	9	3	6	22	11	11	18	10	8	29	11	18
1	47	24	23	38	22	16	38	19	19	50	29	21
2	49	26	23	66	38	28	44	24	20	52	26	26
3	50	22	28	65	29	36	73	40	33	63	33	30
4	79	42	37	55	22	33	69	32	37	77	40	37
5	79	40	39	94	52	42	60	25	35	75	35	40
6	101	51	50	80	40	40	98	51	47	72	34	38
7	119	60	59	113	62	51	85	42	43	102	56	46
8	147	77	70	122	64	58	116	65	51	91	47	44
9	102	50	52	143	76	67	127	65	62	112	60	52
10	137	70	67	113	53	60	142	75	67	128	67	61
11	141	74	67	137	71	66	113	57	56	146	76	70
12	166	75	91	138	73	65	139	75	64	117	59	58
13	155	73	82	169	75	94	135	69	66	146	79	67
14	165	82	83	153	69	84	172	79	93	145	71	74
15	144	69	75	179	91	88	167	72	95	185	82	103
16	162	87	75	164	81	83	186	94	92	172	76	96
17	353	158	195	364	175	189	327	154	173	363	172	191
18	202	104	98	184	83	101	180	103	77	187	94	93
19	151	91	60	195	98	97	160	73	87	183	106	77
20	160	84	76	157	92	65	201	106	95	182	84	98
21	199	99	100	158	82	76	162	89	73	205	106	99
22	174	72	102	213	106	107	179	89	90	176	98	78
23	177	88	89	184	76	108	219	105	114	187	90	97
24	226	91	135	187	94	93	184	77	107	224	108	116
25	200	94	106	227	91	136	184	93	91	204	85	119
26	209	105	104	202	99	103	235	102	133	183	84	99
27	209	89	120	214	103	111	200	103	97	237	101	136
28	247	125	122	222	94	128	207	101	106	207	100	107
29	278	134	144	252	124	128	218	87	131	208	102	106
30	260	133	127	275	133	142	244	121	123	213	88	125
31	267	120	147	266	140	126	269	131	138	244	121	123
32	267	132	135	269	119	150	262	139	123	269	127	142
33	315	129	186	273	137	136	268	120	148	259	135	124
34	352	155	197	311	128	183	276	136	140	273	122	151
35	362	146	216	364	160	204	307	129	178	284	141	143
36	382	158	224	363	144	219	374	161	213	317	131	186
37	342	144	198	391	162	229	360	138	222	372	161	211
38	366	147	219	340	146	194	390	160	230	363	140	223
39	341	141	200	364	146	218	348	149	199	387	159	228
40	343	131	212	343	142	201	364	144	220	344	143	201
41	332	111	221	343	129	214	347	143	204	359	144	215
42	321	118	203	328	112	216	352	132	220	344	145	199
43	290	91	199	322	117	205	329	117	212	353	137	216
44	265	97	168	288	90	198	324	118	206	335	118	217
45	278	105	173	273	98	175	286	92	194	320	116	204
46	243	70	173	267	100	167	268	97	171	285	94	191
47	222	70	152	245	71	174	272	99	173	274	101	173
48	202	66	136	220	68	152	248	70	178	277	100	177
49	199	60	139	202	66	136	226	68	158	249	70	179
50	173	44	129	196	59	137	203	67	136	227	70	157
51	146	42	104	178	51	127	194	53	141	211	73	138
52	160	33	127	152	46	106	179	49	130	195	57	138
53	108	38	70	161	35	126	150	45	105	178	49	129
54	82	23	59	108	37	71	157	35	122	151	44	107
55	96	25	71	81	22	59	105	35	70	158	37	121
56	106	31	75	96	26	70	80	20	60	107	37	70
57	83	15	68	104	30	74	95	25	70	82	21	61
58	96	17	79	83	16	67	104	29	75	91	23	68
59	64	15	49	91	16	75	84	15	69	102	31	71

Tabel 10 fortsættes...

**Tabel 10. (fortsat) Personer født i Grønland og med bopæl i Danmark pr. 1. januar 1999-2006 fordelt på alder og køn**

Alder	pr. 1. jan. 2003			pr. 1. jan. 2004			1. jan. 2005			1. jan. 2006		
	I alt	Mænd	Kvinder	I alt	Mænd	Kvinder	I alt	Mænd	Kvinder	I alt	Mænd	Kvinder
60	98	24	74	62	15	47	92	15	77	82	15	67
61	58	8	50	96	23	73	63	15	48	94	16	78
62	68	17	51	60	9	51	96	23	73	60	14	46
63	57	12	45	66	17	49	60	9	51	96	22	74
64	54	11	43	55	11	44	69	18	51	60	9	51
65	49	9	40	55	11	44	54	11	43	69	18	51
66	40	12	28	48	10	38	53	11	42	54	12	42
67	51	14	37	39	11	28	46	9	37	55	12	43
68	61	14	47	50	14	36	37	10	27	45	9	36
69	43	5	38	60	14	46	47	13	34	35	10	25
70	28	5	23	40	4	36	60	14	46	43	11	32
71	34	9	25	28	5	23	39	4	35	57	13	44
72	29	5	24	32	9	23	25	4	21	39	4	35
73	33	4	29	27	5	22	30	8	22	24	4	20
74	31	7	24	32	4	28	26	5	21	28	8	20
75	20	6	14	28	6	22	32	3	29	24	5	19
76	20	3	17	17	6	11	26	6	20	28	3	25
77	19	10	9	19	3	16	17	6	11	25	6	19
78	8	1	7	18	10	8	17	3	14	16	6	10
79	3	2	1	8	1	7	16	8	8	16	3	13
80	7	2	5	2	2	-	5	1	4	15	7	8
81	4	0	4	6	1	5	2	2	0	4	1	3
82	3	0	3	4	-	4	5	0	5	2	2	0
83	3	1	2	3	-	3	4	0	4	5	0	5
84	8	2	6	2	1	1	3	0	3	2	0	2
85	7	2	5	5	2	3	2	1	1	2	0	2
86	3	1	2	7	2	5	5	2	3	2	1	1
87	1	0	1	3	1	2	7	2	5	4	2	2
88	1	0	1	1	-	1	2	1	1	7	2	5
89	2	0	2	1	-	1	1	0	1	2	1	1
90+	5	2	3	6	2	4	6	1	5	4	0	4

Kilde: Danmarks Statistik



Tabel 12.

## Husstande pr. 1. januar 2006 fordelt på husstandsstørrelse og bosted

	Husstande i alt	Personer i alt	Personer i husstanden											
			1	2	3	4	5	6	7	8	9	10	11	12 +
-----Hele landet-----														
<b>I alt</b> .....	<b>22.759</b>	<b>56.496</b>	<b>8.827</b>	<b>5.133</b>	<b>3.246</b>	<b>2.609</b>	<b>1.592</b>	<b>746</b>	<b>333</b>	<b>153</b>	<b>63</b>	<b>28</b>	<b>12</b>	<b>17</b>
Nanortalik .....	878	2.317	291	214	148	90	69	37	18	7	2	-	-	2
Qaqortoq .....	1.458	3.476	551	379	223	152	98	29	15	4	3	2	1	1
Narsaq .....	952	2.042	454	218	103	93	51	24	5	2	-	1	1	-
Ivittuut .....	-	-	-	-	-	-	-	-	-	-	-	-	-	-
Paamiut .....	827	1.944	316	233	114	70	51	29	8	2	3	-	-	1
Nuuk .....	6.395	14.931	2.496	1.578	987	752	351	139	44	27	15	4	2	-
Maniitsoq .....	1.443	3.561	557	327	206	165	108	49	20	9	1	-	-	1
Sisimiut .....	2.697	6.179	1.270	502	329	291	170	80	34	14	2	2	1	2
Kangaatsiaq .....	867	1.471	674	58	24	34	25	28	16	5	2	1	-	-
Aasiaat .....	1.385	3.294	539	345	196	159	88	33	16	4	2	1	-	2
Qasigiannugit ...	529	1.371	166	134	87	70	50	14	4	2	2	-	-	-
Ilulissat .....	1.821	4.985	543	440	305	252	149	73	36	16	2	2	1	2
Qeqertarsuaq ...	393	1.054	121	107	46	54	35	22	6	2	-	-	-	-
Uummannaq ...	904	2.485	274	210	142	131	86	38	17	2	2	1	-	1
Upernavik .....	830	2.937	187	130	120	135	115	66	36	22	9	5	3	2
Qaanaaq .....	312	865	109	58	41	50	29	12	8	2	2	1	-	-
Ammassalik .....	901	3.041	240	166	145	89	100	63	40	30	15	7	3	3
Illoqqortoormiut .	167	543	39	34	30	22	17	10	10	3	1	1	-	-
Uden for inddel. .	-	-	-	-	-	-	-	-	-	-	-	-	-	-
-----I byerne-----														
<b>Byer</b> .....	<b>19.347</b>	<b>47.060</b>	<b>7.455</b>	<b>4.560</b>	<b>2.844</b>	<b>2.252</b>	<b>1.267</b>	<b>559</b>	<b>234</b>	<b>97</b>	<b>41</b>	<b>14</b>	<b>9</b>	<b>15</b>
Nanortalik .....	555	1.476	172	142	97	60	43	25	11	3	1	-	-	1
Qaqortoq .....	1.347	3.206	507	352	209	141	88	26	15	3	3	1	1	1
Narsaq .....	744	1.723	293	201	92	88	38	23	5	2	-	1	1	-
Ivittuut .....	-	-	-	-	-	-	-	-	-	-	-	-	-	-
Paamiut .....	770	1.802	297	215	108	64	47	26	7	2	3	-	-	1
Nuuk .....	6.256	14.583	2.446	1.544	970	730	342	135	42	26	15	4	2	-
Maniitsoq .....	1.201	2.847	489	269	171	141	80	31	13	5	1	-	-	1
Sisimiut .....	2.091	5.399	727	483	316	279	162	74	30	13	2	2	1	2
Kangaatsiaq .....	642	656	633	7	1	-	-	1	-	-	-	-	-	-
Aasiaat .....	1.308	3.086	519	322	186	146	80	31	16	3	2	1	-	2
Qasigiannugit ...	505	1.291	161	130	82	66	46	14	4	-	2	-	-	-
Ilulissat .....	1.671	4.511	504	416	277	227	132	65	31	14	1	1	1	2
Qeqertarsuaq ...	374	1.001	118	99	43	52	34	20	6	2	-	-	-	-
Uummannaq ...	506	1.322	172	120	72	74	41	15	7	2	2	-	-	1
Upernavik .....	403	1.133	129	84	58	59	40	20	8	3	-	-	1	1
Qaanaaq .....	252	660	94	45	35	44	20	7	5	1	-	1	-	-
Ammassalik .....	555	1.821	155	97	97	59	57	36	24	15	8	2	2	3
Illoqqortoormiut .	167	543	39	34	30	22	17	10	10	3	1	1	-	-
Uden for inddel. .	-	-	-	-	-	-	-	-	-	-	-	-	-	-

Tabel 12 fortsættes...

Tabel 12. (fortsat)

## Husstande pr. 1. januar 2006 fordelt på husstandsstørrelse og bosted

	Husstande i alt	Personer i alt	Personer i husstanden											
			1	2	3	4	5	6	7	8	9	10	11	12 +
			— I bygderne —											
<b>Bygder mm. ....</b>	<b>3.411</b>	<b>9.431</b>	<b>1.372</b>	<b>573</b>	<b>402</b>	<b>357</b>	<b>324</b>	<b>187</b>	<b>99</b>	<b>56</b>	<b>22</b>	<b>14</b>	<b>3</b>	<b>2</b>
Nanortalik .....	323	841	119	72	51	30	26	12	7	4	1	-	-	1
Qaqortoq .....	111	270	44	27	14	11	10	3	-	1	-	1	-	-
Narsaq .....	208	319	161	17	11	5	13	1	-	-	-	-	-	-
Ivittuut .....	-	-	-	-	-	-	-	-	-	-	-	-	-	-
Paamiut .....	57	142	19	18	6	6	4	3	1	-	-	-	-	-
Nuuk .....	138	343	50	34	17	22	8	4	2	1	-	-	-	-
Maniitsoq .....	242	714	68	58	35	24	28	18	7	4	-	-	-	-
Sisimiut .....	606	780	543	19	13	12	8	6	4	1	-	-	-	-
Kangaatsiaq ....	225	815	41	51	23	34	25	27	16	5	2	1	-	-
Ilulissat .....	77	208	20	23	10	13	8	2	-	1	-	-	-	-
Qeqertarsuaq ...	24	80	5	4	5	4	4	-	-	2	-	-	-	-
Aasiaat .....	150	474	39	24	28	25	17	8	5	2	1	1	-	-
Qasigiannuguit ...	19	53	3	8	3	2	1	2	-	-	-	-	-	-
Uummannaq ...	398	1.163	102	90	70	57	45	23	10	-	-	1	-	-
Upernavik .....	427	1.804	58	46	62	76	75	46	28	19	9	5	2	1
Qaanaaq .....	60	205	15	13	6	6	9	5	3	1	2	-	-	-
Ammassalik ....	346	1.220	85	69	48	30	43	27	16	15	7	5	1	-
Illoqqortoormiut .	-	-	-	-	-	-	-	-	-	-	-	-	-	-
Uden for inddel. .	-	-	-	-	-	-	-	-	-	-	-	-	-	-

Anm. Personer på stationer og uden for kommunal inddeling er ikke medtaget i opgørelserne over by og bygd, kun under i alt.

---

Signatur forklaring:

- ... Oplysninger foreligger ikke
- .. Oplysninger for usikre til at angives eller diskretionshensyn
- . Tal kan efter sagens natur ikke forekomme
- 0 Mindre end halvdelen af den anvendte enhed
- Nul
- \* Foreløbigt eller anslået tal

Eventuel henvendelse

Keun Hwang

E-mail: [kehwh@gh.gl](mailto:kehwh@gh.gl)

Befolkningsstatistik 2006:1

28. april 2006

---

Grønlands Statistik  
Postboks 1025 · 3900 Nuuk  
Tlf.: 34 50 00 · Fax: 32 29 54  
[www.statgreen.gl](http://www.statgreen.gl) · e-mail: [stat@gh.gl](mailto:stat@gh.gl)

